

На основу члана 63. Закона о јавним набавкама, Наручилац - Министарство привреде, Београд, Ул. Кнеза Милоша бр. 20 врши

**ДОПУНУ I КОНКУРСНЕ ДОКУМЕНТАЦИЈЕ**

**ЗА ЈАВНУ НАБАВКУ БРОЈ 27/2018**

**Реконструкција објекта Предшколске установе „Бамби” у Крагујевцу**

У Конкурсној документацији за јавну набавку број 27/2018 – Реконструкција објекта Предшколске установе „Бамби” у Крагујевцу, врши се допуна у делу који се односи на Технички опис.

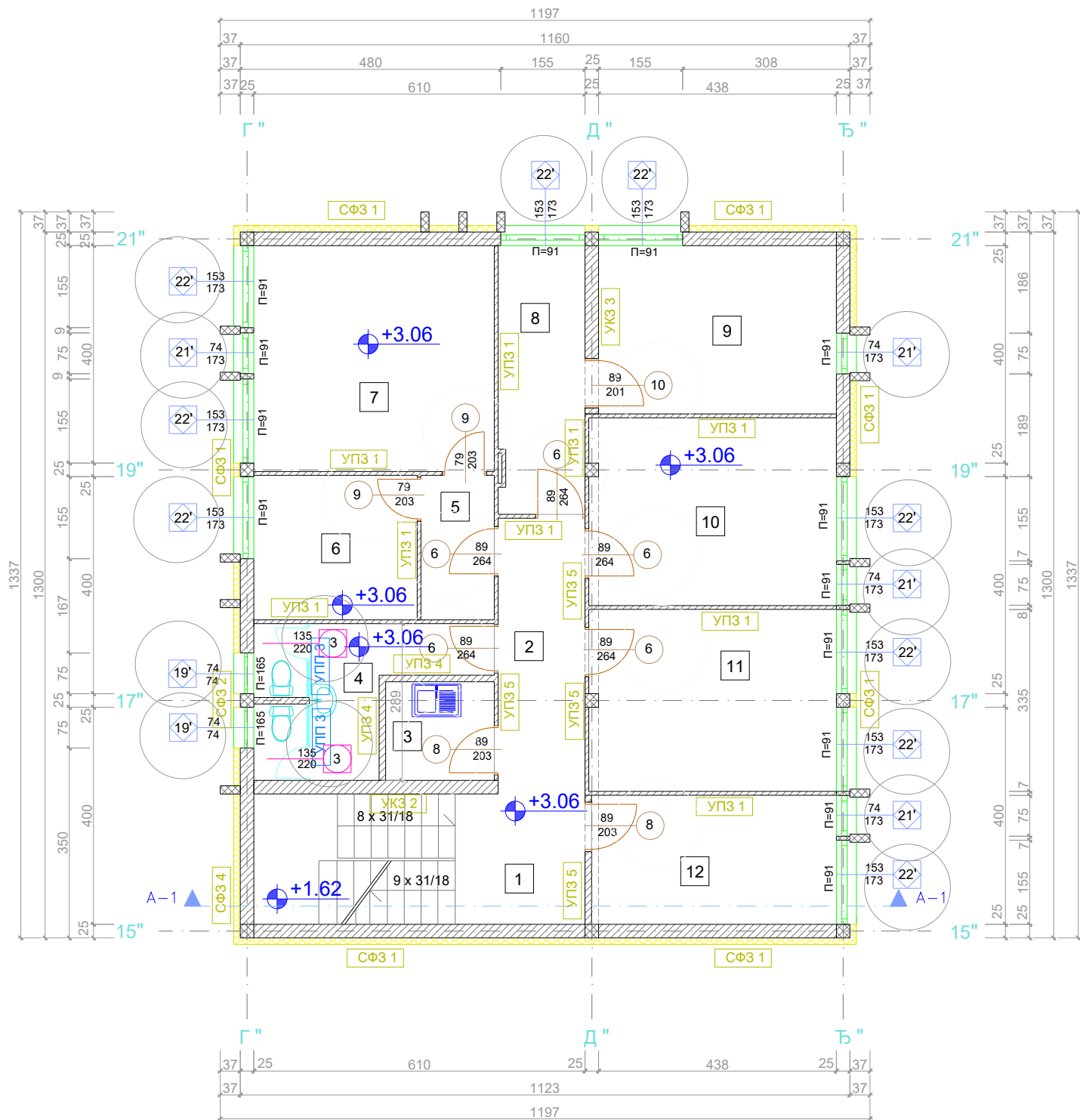

### ОПИСИ ЗИДОВА

|   |             |
|---|-------------|
| <b>СФЗ 1 - (спољни фасадни зид 1)</b>   |             |
| - КЛИНКЕР ПЛ.- МАЛТЕР                   | 1,7 ЦМ      |
| - КАМЕНА ВУНА                           | 10 ЦМ       |
| - ОПЕКА                                 | 25 ЦМ       |
| - МАЛТЕР                                | 2 ЦМ        |
| - ПОЛУДИСПЕРЗИЈА                        |             |
| <b>СФЗ 2 - (спољни фасадни зид 2)</b>   |             |
| - КЛИНКЕР ПЛ.- МАЛТЕР                   | 1,7 ЦМ      |
| - КАМЕНА ВУНА                           | 10 ЦМ       |
| - ОПЕКА                                 | 25 ЦМ       |
| - МАЛТЕР                                | 2 ЦМ        |
| - ПОЛУДИСПЕРЗИЈА - КЕРАМИКА             |             |
| <b>СФЗ 4 - (спољни фасадни зид 4)</b>   |             |
| - КЛИНКЕР ПЛ.- МАЛТЕР                   | 1,7 ЦМ      |
| - КАМЕНА ВУНА                           | 10 ЦМ       |
| - ОПЕКА                                 | 25 ЦМ       |
| - ГИПСКАРТОН ПЛ. НА ЛЕПКУ               | 2 ЦМ        |
| - ПОЛУДИСПЕРЗИЈА                        |             |
| <b>УКЗ 2 - (унутрашњи конст. зид 2)</b> |             |
| - ПОЛУДИСПЕРЗИЈА                        |             |
| - ГИПСКАРТОН ПЛ. НА ЛЕПКУ               | 2 ЦМ        |
| - ОПЕКА                                 | 25 ЦМ       |
| - МАЛТЕР                                | 2 ЦМ        |
| - ПОЛУДИСПЕРЗИЈА-КЕРАМИКА               |             |
| <b>УКЗ 3 - (унутрашњи конст. зид 3)</b> |             |
| - ПОЛУДИСПЕРЗИЈА                        |             |
| - МАЛТЕР                                | 2 ЦМ        |
| - ОПЕКА                                 | 25 ЦМ       |
| - МАЛТЕР                                | 2 ЦМ        |
| - ПОЛУДИСПЕРЗИЈА                        |             |
| <b>УПЗ 1 - (унутрашњи прег. зид 1)</b>  |             |
| - ПОЛУДИСПЕРЗИЈА                        | 2 ЦМ        |
| - МАЛТЕР                                | 7 ЦМ        |
| - ОПЕКА                                 | 7 ЦМ        |
| - МАЛТЕР                                | 2 ЦМ        |
| - ПОЛУДИСПЕРЗИЈА-КЕРАМИКА               |             |
| <b>УПЗ 4 - (унутрашњи прег. зид 4)</b>  |             |
| - ПОЛУДИСПЕРЗИЈА-КЕРАМИКА               |             |
| - МАЛТЕР                                | 2 ЦМ        |
| - ОПЕКА                                 | 12 ЦМ       |
| - МАЛТЕР                                | 2 ЦМ        |
| - ПОЛУДИСПЕРЗИЈА-КЕРАМИКА               |             |
| <b>УПЗ 5 - (унутрашњи прег. зид 5)</b>  |             |
| - ПОЛУДИСПЕРЗИЈА                        |             |
| - ГИПСКАРТОН ПЛ. НА ЛЕПКУ               | 2 ЦМ        |
| - ОПЕКА                                 | 7 или 12 ЦМ |
| - МАЛТЕР                                | 2 ЦМ        |
| - ПОЛУДИСПЕРЗИЈА-КЕРАМИКА               |             |

### ОСНОВА СПРАТА - НОВОПРОЈЕКТОВАНО

| ред.бр         | НАЗИВ ПРОСТОРИЈЕ | П(м2)  | О(м)  | ПОД         | ЗИД                     | ПЛАФОН         |
|----------------|------------------|--------|-------|-------------|-------------------------|----------------|
| 1              | СТЕПЕНИШТЕ       | 11.59  | 17.82 | керамика    | полудисперзија          | полудисперзија |
| 2              | ХОДНИК           | 8.14   | 13.38 | керамика    | полудисперзија          | полудисперзија |
| 3              | КУХИЊА           | 3.63   | 7.64  | керамика    | керамика-полудисперзија | полудисперзија |
| 4              | МОКРИ ЧВОР       | 8.56   | 16.58 | керамика    | керамика                | полудисперзија |
| 5              | ПРЕДПРОСТОР      | 3.60   | 8.02  | винил плоче | полудисперзија          | полудисперзија |
| 6              | КАНЦЕЛАРИЈА      | 8.00   | 11.34 | винил плоче | полудисперзија          | полудисперзија |
| 7              | КАНЦЕЛАРИЈА      | 18.43  | 17.18 | винил плоче | полудисперзија          | полудисперзија |
| 8              | КАНЦЕЛАРИЈА      | 7.82   | 13.38 | винил плоче | полудисперзија          | полудисперзија |
| 9              | КАНЦЕЛАРИЈА      | 13.58  | 14.96 | винил плоче | полудисперзија          | полудисперзија |
| 10             | КАНЦЕЛАРИЈА      | 15.73  | 16.40 | винил плоче | полудисперзија          | полудисперзија |
| 11             | КАНЦЕЛАРИЈА      | 15.24  | 16.19 | винил плоче | полудисперзија          | полудисперзија |
| 12             | КАНЦЕЛАРИЈА      | 10.72  | 13.78 | винил плоче | полудисперзија          | полудисперзија |
| НЕТО ПОВРШИНА  |                  | 125.04 |       |             |                         |                |
| БРУТО ПОВРШИНА |                  | 145.99 |       |             |                         |                |

### ЛЕГЕНДА МАТЕРИЈАЛА

- АРМИРАНИ БЕТОН
- ОПЕКА
- ПВЦ. ПРЕГРАДЕ
- ТЕРМИЗОЛАЦИЈА

### ИНТЕРВЕНЦИЈЕ

- ЗАМЕНА ПРОЗОРА НОВИМ ОД АЛУМИНИЈУМА
- ЗАМЕНА ВРАТА НОВИМ ОД БОЈЕНОГ МЕДИЈАПАНА
- ЗАМЕНА КУПАТИЛСКИХ ПВЦ ПРЕГРАДА
- ЗАМЕНА САНИТАРИЈА
- ПОСТАВЉАЊЕ НОВЕ КУХИЊСКЕ ОПРЕМЕ
- ИЗРАДА НОВЕ ФАСАДНЕ ОБЛОГЕ

### ОПИСИ УНУТРАШЊИХ ПРЕГРАДА

|   |      |
|---|------|
| <b>УПП 3 - (унутрашња пвц. прег. 3)</b>         |      |
| - ПРЕГРАДА ОД ПВЦ. ПРОФИЛА СА ВРАТИМА И ИСПУНОМ | 5 ЦМ |

### ОЗНАКА ШЕМА

- столарија
- браварија
- алуминарија
- пвц



|                                   |  |
|-----------------------------------|--|
| ИНВЕСТИТОР:                       | Град Крагујевац<br>Градска управа за инвестиције         |
| ОБЈЕКАТ:                          | ВРТИЋ "БАМБИ"<br>Ул. Саве Ковачевића бр.30<br>КРАГУЈЕВАЦ |
| ФАЗА ПРОЈЕКТОВАЊА:                | ПЗИ<br>Прој. за извођење реконструкције                  |
| ПРОЈЕКАТ:                         | 1 - ПРОЈЕКАТ АРХИТЕКТУРЕ                                 |
| одгов. пројектант<br>архитектуре: | Саша Ђорђевић д.и.а.<br>лиц. бр. 300 8796 04             |
| пројектант:                       |  |
| сарадници:                        | Андреа Ђорђевић и.а.                                     |
| цртеж:                            | ОСНОВА СПРАТА<br>НОВОПРОЈЕКТОВАНО                        |
| датум:                            | март, 2017.  |
| размера:                          | 1:100  |
| лист бр.:                         | 3  |



**KRIIP** ПРЕДУЗЕЋЕ ЗА  
ПРОЈЕКТОВАЊЕ  
ГРАЂЕВИНАРСТВО  
И ИНЖЕНЈЕРИНГ  
ДООО

|                                   |  |
|-----------------------------------|--|
| ИНВЕСТИТОР:                       | Град Крагујевац<br>Градска управа за инвестиције         |
| ОБЈЕКАТ:                          | ВРТИЋ "БАМБИ"<br>Ул. Саве Ковачевића бр.30<br>КРАГУЈЕВАЦ |
| ФАЗА<br>ПРОЈЕКТОВАЊА:             | ПЗН<br>Прој. за извођење реконструкције                  |
| ПРОЈЕКАТ:                         | 1 - ПРОЈЕКАТ АРХИТЕКТУРЕ                                 |
| одгов. пројектант<br>архитектуре: | Саша Ђорђевић д.и.а.<br>лиц. бр. 300 8796 04             |
| пројектант:                       |  |
| сарадници:                        | Андреа Ђорђевић и.а.                                     |
| цртач:                            | ИЗГЛЕД ЈУГОЗАПАД<br>НОВОПРОЈЕКТОВАНО                     |
| datum:                            | март, 2017.  |
| размера:                          | лист бр.   |
| 1:100                             | 10   |

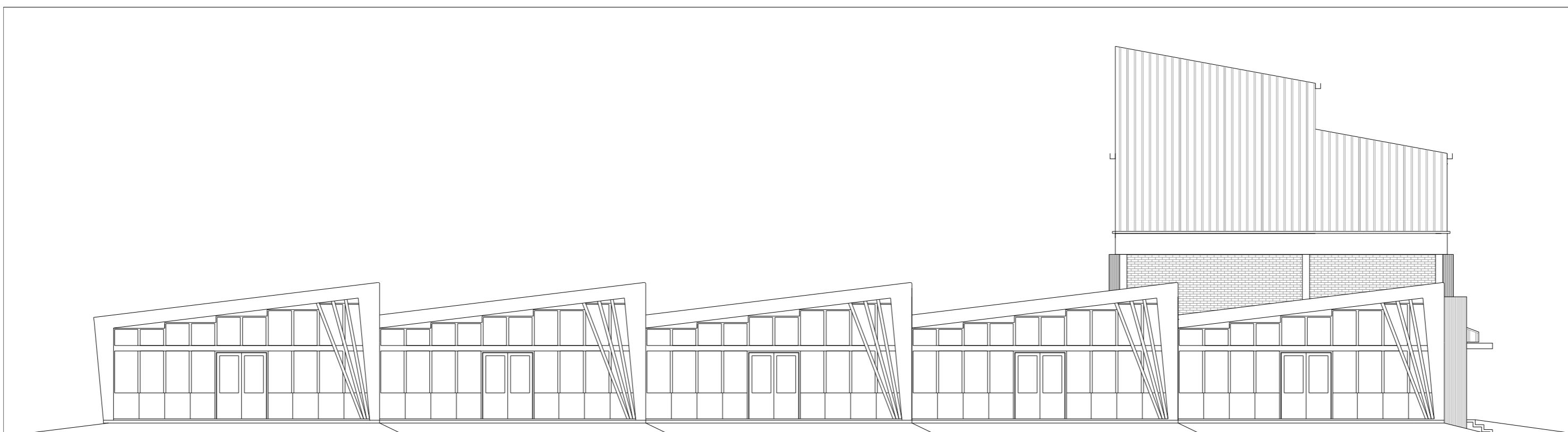

**KRIIP** ПРЕДУЗЕЋЕ ЗА  
ПРОЈЕКТОВАЊЕ  
ГРАЂЕВИНАРСТВО  
И ИНЖЕНЈЕРИНГ  
ДООО

|                                   |  |
|-----------------------------------|--|
| ИНВЕСТИТОР:                       | Град Крагујевац<br>Градска управа за инвестиције         |
| ОБЈЕКАТ:                          | ВРТИЋ "БАМБИ"<br>Ул. Саве Ковачевића бр.30<br>КРАГУЈЕВАЦ |
| ФАЗА<br>ПРОЈЕКТОВАЊА:             | ПЗН<br>Прој. за извођење реконструкције                  |
| ПРОЈЕКАТ:                         | 1 - ПРОЈЕКАТ АРХИТЕКТУРЕ                                 |
| одгов. пројектант<br>архитектуре: | Саша Ђорђевић д.и.а.<br>лиц. бр. 300 8796 04             |
| пројектант:                       |  |
| сарадници:                        | Андреа Ђорђевић и.а.                                     |
| цртач:                            | ИЗГЛЕД ЈУГОИСТОК<br>НОВОПРОЈЕКТОВАНО                     |
| datum:                            | март, 2017.  |
| размера:                          | лист бр.   |
| 1:100                             | 9  |



**KRIIP** ПРЕДУЗЕЋЕ ЗА  
ПРОЈЕКТОВАЊЕ  
ГРАДИВНИ  
ИНЖЕНЈЕРИНГ  
ДООО

|                                   |  |                       |
|-----------------------------------|--|-----------------------|
| ИНВЕСТИТОР:                       | Град Крагујевац<br>Градска управа за инвестиције         |                       |
| ОБЈЕКАТ:                          | ВРТИЋ "БАМБИ"<br>Ул. Саве Ковачевића бр.30<br>КРАГУЈЕВАЦ |                       |
| ФАЗА<br>ПРОЈЕКТОВАЊА:             | ПЗН<br>Прој. за извођење реконструкције                  |                       |
| ПРОЈЕКАТ:                         | 1 - ПРОЈЕКАТ АРХИТЕКТУРЕ                                 |                       |
| одгов. пројектант<br>архитектуре: | Саша Ђорђевић д.и.а.<br>лиц. бр. 300 8796 04             |                       |
| пројектант:                       |  |                       |
| сарадници:                        | Андреа Ђорђевић и.а.                                     |                       |
| цртач:                            | ИЗГЛЕД СЕВЕРНОСТОК<br>НОВОПРОЈЕКТОВАНО                   | датум:<br>март, 2017. |
|                                   | размера :  | лист бр.              |
|                                   | 1:100  | 11                    |

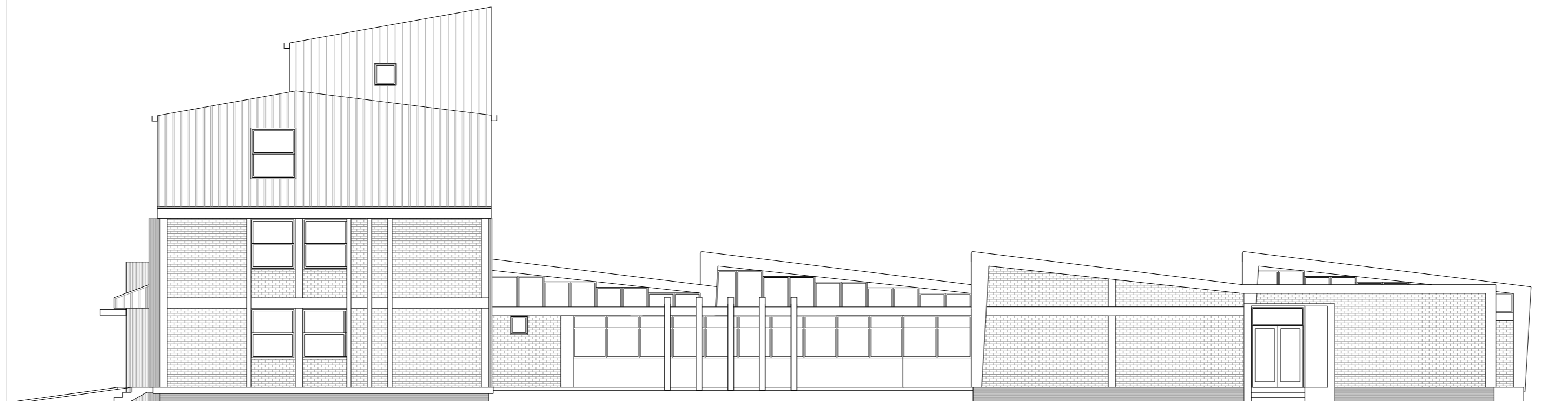

**KRIIP** ПРЕДУЗЕЋЕ ЗА  
ПРОЈЕКТОВАЊЕ  
ГРАДИВНИ  
ИНЖЕНЈЕРИНГ  
ДООО

|                                   |  |                       |
|-----------------------------------|--|-----------------------|
| ИНВЕСТИТОР:                       | Град Крагујевац<br>Градска управа за инвестиције         |                       |
| ОБЈЕКАТ:                          | ВРТИЋ "БАМБИ"<br>Ул. Саве Ковачевића бр.30<br>КРАГУЈЕВАЦ |                       |
| ФАЗА<br>ПРОЈЕКТОВАЊА:             | ПЗН<br>Прој. за извођење реконструкције                  |                       |
| ПРОЈЕКАТ:                         | 1 - ПРОЈЕКАТ АРХИТЕКТУРЕ                                 |                       |
| одгов. пројектант<br>архитектуре: | Саша Ђорђевић д.и.а.<br>лиц. бр. 300 8796 04             |                       |
| пројектант:                       |  |                       |
| сарадници:                        | Андреа Ђорђевић и.а.                                     |                       |
| цртач:                            | ИЗГЛЕД СЕВЕРОЗАПАД<br>НОВОПРОЈЕКТОВАНО                   | датум:<br>март, 2017. |
|                                   | размера :  | лист бр.              |
|                                   | 1:100  | 12                    |

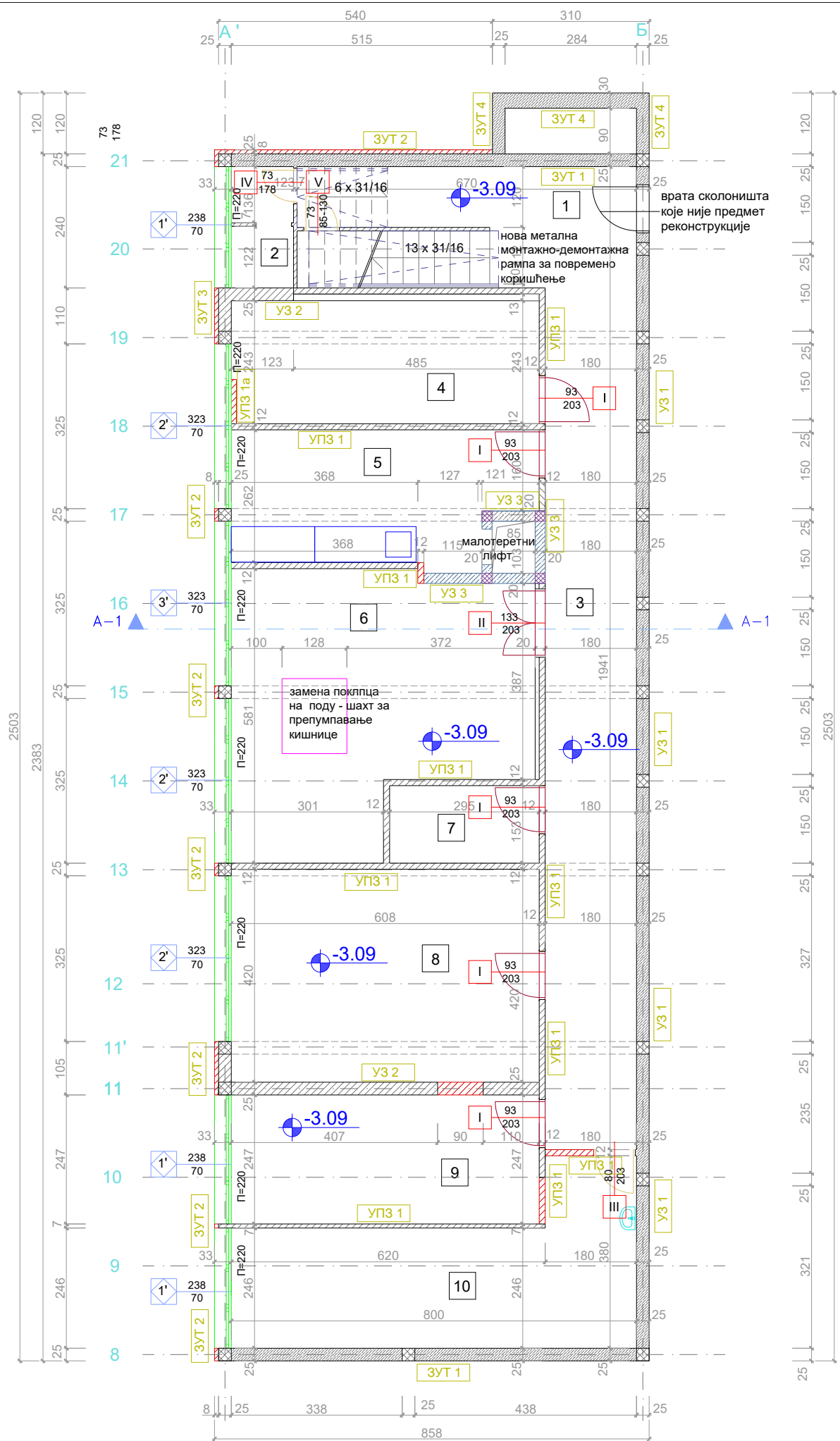

### ОПИСИ ЗИДОВА

|  |        |
|--|--------|
| <b>ЗУТ 1 - (зид у тлу 1)</b>             |        |
| - НАБИЈЕНИ БЕТОН                         | 25 ЦМ  |
| - МАЛТЕР                                 | 2 ЦМ   |
| - ПОЛУДИСПРЗИЈА                          |        |
| <b>ЗУТ 2 - (зид у тлу 2)</b>             |        |
| - ОПЕКА                                  | 6,5 ЦМ |
| - ХИДРОИЗОЛАЦИЈА                         | 1 ЦМ   |
| - НАБИЈЕНИ БЕТОН                         | 25 ЦМ  |
| - МАЛТЕР                                 | 2 ЦМ   |
| - ПОЛУДИСПРЗИЈА                          |        |
| <b>ЗУТ 3 - (зид у тлу 3)</b>             |        |
| - ОПЕКА                                  | 6,5 ЦМ |
| - ХИДРОИЗОЛАЦИЈА                         | 1 ЦМ   |
| - ОПЕКА                                  | 25 ЦМ  |
| - МАЛТЕР                                 | 2 ЦМ   |
| - ПОЛУДИСПРЗИЈА                          |        |
| <b>ЗУТ 4 - (зид у тлу 4)</b>             |        |
| - НАБИЈЕНИ БЕТОН                         | 25 ЦМ  |
| <b>УЗ 1 - (унутрашњи зид 1)</b>          |        |
| - ПОЛУДИСПЕЗИЈА                          | 2 ЦМ   |
| - МАЛТЕР                                 | 2 ЦМ   |
| - НАБИЈЕНИ БЕТОН                         | 25 ЦМ  |
| - МАЛТЕР                                 | 2 ЦМ   |
| - ПОЛУДИСПРЗИЈА                          |        |
| <b>УЗ 2 - (унутрашњи зид 2)</b>          |        |
| - ПОЛУДИСПЕЗИЈА                          | 2 ЦМ   |
| - МАЛТЕР                                 | 2 ЦМ   |
| - ОПЕКА                                  | 25 ЦМ  |
| - МАЛТЕР                                 | 2 ЦМ   |
| - ПОЛУДИСПРЗИЈА                          |        |
| <b>УЗ 3 - (унутрашњи зид 3)</b>          |        |
| - ПОЛУДИСПЕЗИЈА                          | 2 ЦМ   |
| - МАЛТЕР                                 | 19 ЦМ  |
| - ГИТЕР БЛОК                             | 2 ЦМ   |
| - ПОЛУДИСПРЗИЈА - КЕРАМИКА               |        |
| <b>УПЗ 1 - (унут. преградни зид 1)</b>   |        |
| - ПОЛУДИСПЕЗИЈА - КЕРАМИКА               |        |
| - МАЛТЕР                                 | 2 ЦМ   |
| - ОПЕКА                                  | 12 ЦМ  |
| - МАЛТЕР                                 | 2 ЦМ   |
| - ПОЛУДИСПРЗИЈА - КЕРАМИКА               |        |
| <b>УПЗ 1а - (унут. преградни зид 1а)</b> |        |
| - ПОЛУДИСПЕЗИЈА - КЕРАМИКА               |        |
| - МАЛТЕР                                 | 2 ЦМ   |
| - ОПЕКА                                  | 12 ЦМ  |

### ОСНОВА ПОДРУМА - НОВОПРОЈЕКТОВАНО

| ред.бр         | НАЗИВ ПРОСТОРИЈЕ           | П(м2)  | О(м)  | ПОД               | ЗИД                     | ПЛАФОН         |
|----------------|----------------------------|--------|-------|-------------------|-------------------------|----------------|
| 1              | СТЕПЕНИШТЕ                 | 16.06  | 18.20 | гранитна керамика | полудисперзија          | полудисперзија |
| 2              | ОСТАВА НЕЗАПАЉ. МАТЕР.     | 2.91   | 9.53  | гранитна керамика | полудисперзија          | полудисперзија |
| 3              | ХОДНИК                     | 30.63  | 37.62 | гранитна керамика | полудисперзија          | полудисперзија |
| 4              | ПОДСТАНИЦА                 | 14.77  | 17.02 | гранитна керамика | полудисперзија          | полудисперзија |
| 5              | ПОВРТАРНИЦА                | 15.00  | 18.02 | гранитна керамика | керамика-полудисперзија | полудисперзија |
| 6              | МАГАЦИН ВОЋА И ПОВРЋА      | 29.01  | 23.62 | гранитна керамика | керамика-полудисперзија | полудисперзија |
| 7              | МАГАЦИН ХЕМИЈЕ             | 4.52   | 8.97  | гранитна керамика | керамика-полудисперзија | полудисперзија |
| 8              | МАГАЦИН КОЛОНИЈАЛНЕ Р.     | 25.56  | 20.57 | гранитна керамика | керамика-полудисперзија | полудисперзија |
| 9              | МАГАЦИН ОПРЕМЕ             | 15.28  | 17.09 | гранитна керамика | полудисперзија          | полудисперзија |
| 10             | ПРОСТ. ЗА ПРЕСВЛАЧ . Р. К. | 21.53  | 23.58 | гранитна керамика | керамика-полудисперзија | полудисперзија |
| НЕТО ПОВРШИНА  |                            | 175.27 |       |                   |                         |                |
| БРУТО ПОВРШИНА |                            | 202.51 |       |                   |                         |                |

#### ЛЕГЕНДА МАТЕРИЈАЛА

- АРМИРАНИ БЕТОН
- НАБИЈЕНИ БЕТОН
- ОПЕКА
- ГИТЕР БЛОК

#### ИНТЕРВЕНЦИЈЕ

- ЗАМЕНА ПРОЗОРА - НОВИМ ОД АЛ. ПРОФИЛА СА ПРЕК. ТЕР. МОСТА
- ЗАМЕНА ВРАТА - МОНТАЖА ПП. ВРАТА F 90 МИН
- ПОСТАВЉАЊЕ НОВИХ МЕТАЛНИХ ВРАТА
- ЗАМЕНА САНИТАРИЈА - ЛАВАБОА
- ЗАМЕНА ПОКЛОПЦА ШАХТА
- ЗИДАЊЕ НОВОГ ЗИДА ОД ОПЕКЕ
- ИЗРАДА ЗИДА ОД ГИТЕР БЛОКОВА
- ИЗРАДА АРМИРАНО-БЕТОСКИХ СЕРКЛАЖА
- ПОСТАВЉАЊЕ НОВЕ КУХИЊСКЕ ОПРЕМЕ - ДВОДЕЛНЕ СУДОПЕРЕ
- НОВА МЕТАЛНА МОНТАЖНО-ДЕМОНТАЖНА РАМПА ЗА ПОВРЕМЕНО КОРИШЋЕЊЕ

#### ОЗНАКА ШЕМА

- столарија
- браварија
- алуминарија



|                                   |  |
|-----------------------------------|--|
| ИНВЕСТИТОР:                       | Град Крагујевац<br>Градска управа за инвестиције         |
| ОБЈЕКАТ:                          | ВРТИЋ "БАМБИ"<br>Ул. Саве Ковачевића бр.30<br>КРАГУЈЕВАЦ |
| ФАЗА ПРОЈЕКТОВАЊА:                | ПЗИ<br>Прој. за извођење реконструкције                  |
| ПРОЈЕКАТ:                         | 1 - ПРОЈЕКАТ АРХИТЕКТУРЕ                                 |
| одгов. пројектант<br>архитектуре: | Саша Ђорђевић д.и.а.<br>лиц. бр. 300 8796 04             |
| пројектант:                       |  |
| сарадници:                        | Андреа Ђорђевић и.а.                                     |
| цртеж:                            | ОСНОВА ПОДРУМА<br>НОВОПРОЈЕКТОВАНО                       |
| датум:                            | март, 2017.  |
| размера:                          | 1:100  |
| лист бр.:                         | 1  |

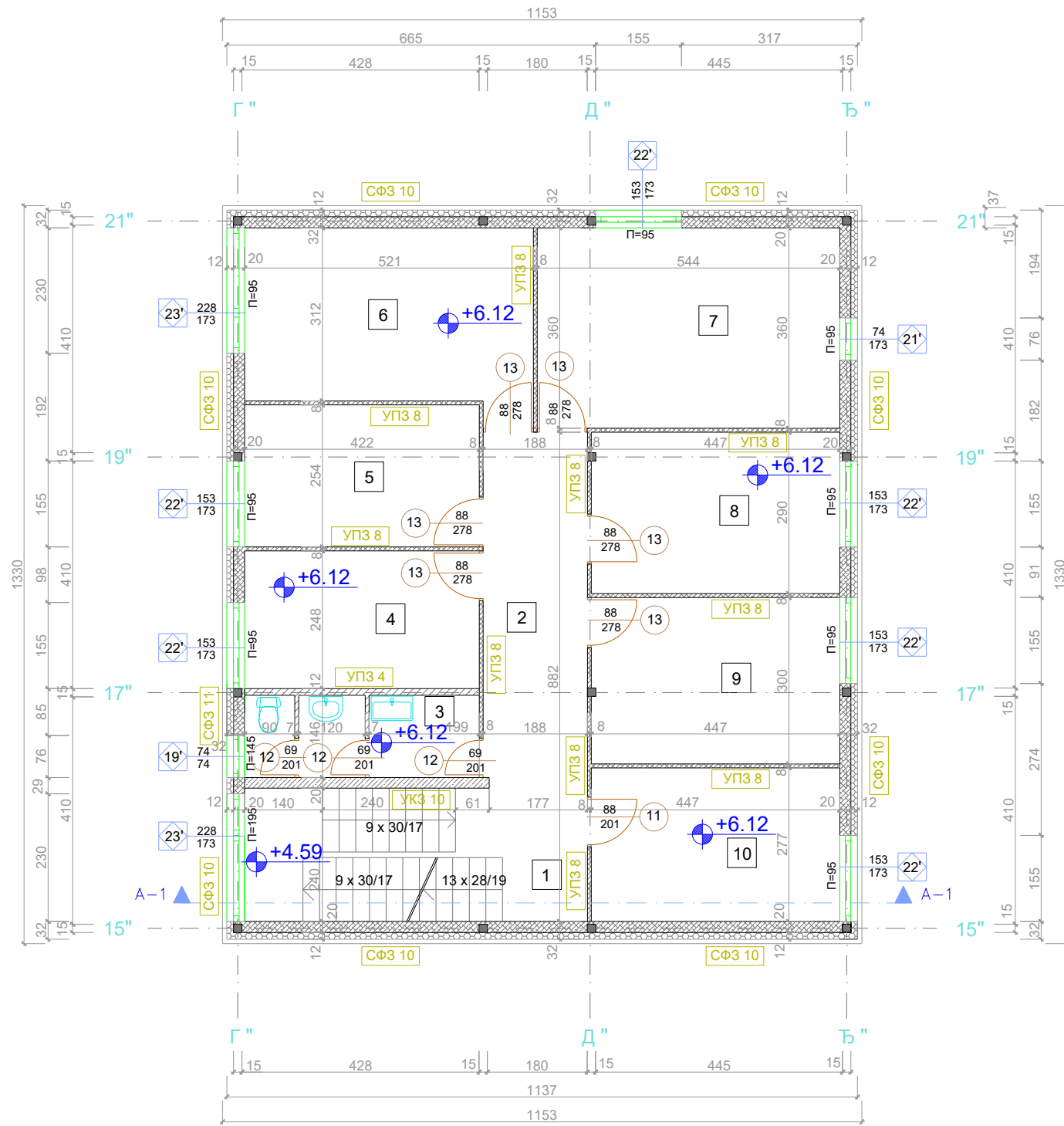

| ОПИСИ ЗИДОВА                              |        |
|---|--------|
| <b>СФЗ 10 - (спољни фасадни зид 10)</b>   |        |
| - ТРАПЕЗНИ ЛИМ У БОЈИ                     | 8 ЦМ   |
| - ВАЗДУШНИ ПРОСТОР                        | 12 ЦМ  |
| - КАМЕНА ВУНА (ТЕРВОЛ)                    | 20 ЦМ  |
| - СИПОРЕКС БЛОК                           | 2 ЦМ   |
| - МАЛТЕР                                  | 2 ЦМ   |
| - ПОЛУДИСПЕРЗИЈА                          |        |
| <b>СФЗ 11 - (спољни фасадни зид 11)</b>   |        |
| - ТРАПЕЗНИ ЛИМ У БОЈИ                     | 8 ЦМ   |
| - ВАЗДУШНИ ПРОСТОР                        | 12 ЦМ  |
| - КАМЕНА ВУНА (ТЕРВОЛ)                    | 20 ЦМ  |
| - СИПОРЕКС БЛОК                           | 2 ЦМ   |
| - МАЛТЕР                                  | 2 ЦМ   |
| - КЕРАМИКА                                |        |
| <b>УКЗ 10 - (унутрашњи конст. зид 10)</b> |        |
| - ПОЛУДИСПЕРЗИЈА                          | 2 ЦМ   |
| - МАЛТЕР                                  | 19 ЦМ  |
| - ГИТЕР БЛОК                              | 2 ЦМ   |
| - МАЛТЕР                                  | 2 ЦМ   |
| - ПОЛУДИСПЕРЗИЈА-КЕРАМИКА                 |        |
| <b>УПЗ 4 - (унутрашњи прег. зид 4)</b>    |        |
| - ПОЛУДИСПЕРЗИЈА                          | 2 ЦМ   |
| - МАЛТЕР                                  | 12 ЦМ  |
| - ОПЕКА                                   | 2 ЦМ   |
| - МАЛТЕР                                  | 2 ЦМ   |
| - ПОЛУДИСПЕРЗИЈА-КЕРАМИКА                 |        |
| <b>УПЗ 8 - (унутрашњи прег. зид 8)</b>    |        |
| - ПОЛУДИСПЕРЗИЈА                          | 2 ЦМ   |
| - МАЛТЕР                                  | 7,5 ЦМ |
| - СИПОРЕКС БЛОК                           | 2 ЦМ   |
| - МАЛТЕР                                  | 2 ЦМ   |
| - ПОЛУДИСПЕРЗИЈА                          |        |

| ОСНОВА ПОТКРОВЉА - НОВОПРОЈЕКТОВАНО |                  |        |       |              |                |                |
|-------------------------------------|------------------|--------|-------|--------------|----------------|----------------|
| ред.бр                              | НАЗИВ ПРОСТОРИЈЕ | П(м2)  | О(м)  | ПОД          | ЗИД            | ПЛАФОН         |
| 1                                   | СТЕПЕНИШТЕ       | 14.85  | 17.16 | пвц-керамика | полудисперзија | полудисперзија |
| 2                                   | ХОДНИК           | 12.06  | 16.59 | керамика     | полудисперзија | полудисперзија |
| 3                                   | МОКРИ ЧВОР       | 6.17   | 14.52 | керамика     | керамика       | полудисперзија |
| 4                                   | КАНЦЕЛАРИЈА      | 10.20  | 13.28 | винил плоче  | полудисперзија | полудисперзија |
| 5                                   | КАНЦЕЛАРИЈА      | 11.13  | 13.72 | винил плоче  | полудисперзија | полудисперзија |
| 6                                   | КАНЦЕЛАРИЈА      | 16.68  | 17.63 | винил плоче  | полудисперзија | полудисперзија |
| 7                                   | КАНЦЕЛАРИЈА      | 19.70  | 18.13 | винил плоче  | полудисперзија | полудисперзија |
| 8                                   | КАНЦЕЛАРИЈА      | 13.02  | 14.94 | винил плоче  | полудисперзија | полудисперзија |
| 9                                   | КАНЦЕЛАРИЈА      | 13.43  | 15.12 | винил плоче  | полудисперзија | полудисперзија |
| 10                                  | КАНЦЕЛАРИЈА      | 12.40  | 14.50 | винил плоче  | полудисперзија | полудисперзија |
| НЕТО ПОВРШИНА                       |                  | 129.64 |       |              |                |                |
| БРУТО ПОВРШИНА                      |                  | 149.40 |       |              |                |                |

#### ЛЕГЕНДА МАТЕРИЈАЛА

- МЕТАЛНА КОНСТРУКЦИЈА
- ОПЕКА
- СИПОРЕКС
- ТЕРМОИЗОЛАЦИЈА

#### ПЛАНИРАНЕ ИНТЕРВЕНЦИЈЕ

- ЗАМЕНА ПРОЗОРА НОВИМ ОД АЛУМИНИЈУМА
- ЗАМЕНА ВРАТА НОВИМ ОД БОЈЕНОГ МЕДИЈАПАНА
- ЗАМЕНА САНИТАРИЈА

#### ОЗНАКА ШЕМА

- столарија
- браварија
- алуминарија



|                                   |  |
|-----------------------------------|--|
| ИНВЕСТИТОР:                       | Град Крагујевац<br>Градска управа за инвестиције         |
| ОБЈЕКАТ:                          | ВРТИЋ "БАМБИ"<br>Ул. Саве Ковачевића бр.30<br>КРАГУЈЕВАЦ |
| ФАЗА ПРОЈЕКТОВАЊА:                | ПЗИ<br>Прој. за извођење реконструкције                  |
| ПРОЈЕКАТ:                         | 1 - ПРОЈЕКАТ АРХИТЕКТУРЕ                                 |
| одгов. пројектант<br>архитектуре: | Саша Ђорђевић д.и.а.<br>лиц. бр. 300 8796 04             |
| пројектант:                       |  |
| сарадници:                        | Андреа Ђорђевић и.а.                                     |
| цртеж:                            | ОСНОВА ПОТКРОВЉА<br>НОВОПРОЈЕКТОВАНО                     |
| датум:                            | март, 2017.  |
| размера:                          | 1:100  |
| лист бр.:                         | 4  |



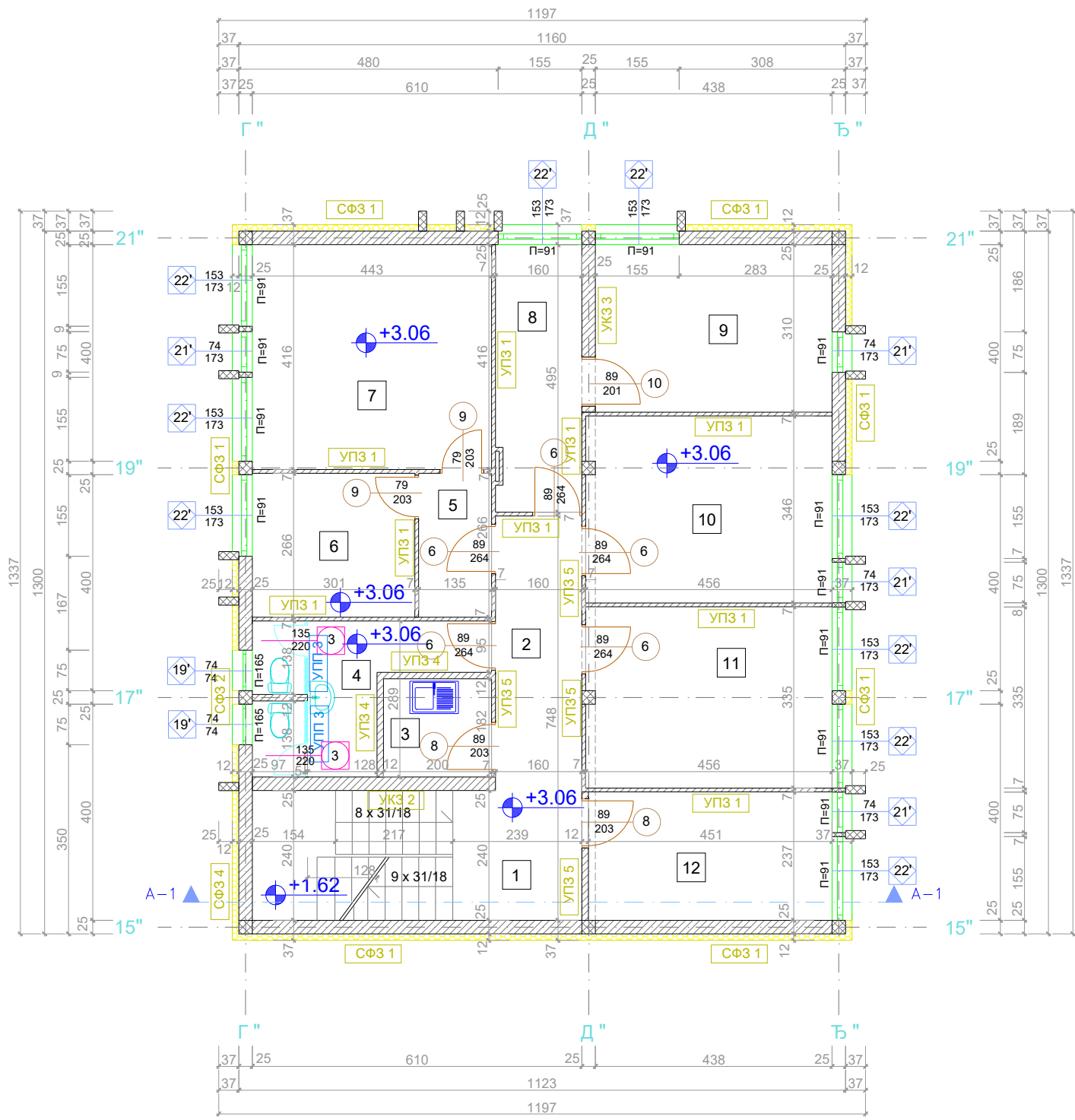

| ОПИСИ ЗИДОВА                            |  |
|---|--|
| <b>СФЗ 1 - (спољни фасадни зид 1)</b>   | <ul style="list-style-type: none"> <li>- КЛИНКЕР ПЛ.- МАЛТЕР 1,7 ЦМ</li> <li>- КАМЕНА ВУНА 10 ЦМ</li> <li>- ОПЕКА 25 ЦМ</li> <li>- МАЛТЕР 2 ЦМ</li> <li>- ПОЛУДИСПЕРЗИЈА</li> </ul>                  |
| <b>СФЗ 2 - (спољни фасадни зид 2)</b>   | <ul style="list-style-type: none"> <li>- КЛИНКЕР ПЛ.- МАЛТЕР 1,7 ЦМ</li> <li>- КАМЕНА ВУНА 10 ЦМ</li> <li>- ОПЕКА 25 ЦМ</li> <li>- МАЛТЕР 2 ЦМ</li> <li>- ПОЛУДИСПЕРЗИЈА - КЕРАМИКА</li> </ul>       |
| <b>СФЗ 4 - (спољни фасадни зид 4)</b>   | <ul style="list-style-type: none"> <li>- КЛИНКЕР ПЛ.- МАЛТЕР 1,7 ЦМ</li> <li>- КАМЕНА ВУНА 10 ЦМ</li> <li>- ОПЕКА 25 ЦМ</li> <li>- ГИПСКАРТОН ПЛ. НА ЛЕПКУ 2 ЦМ</li> <li>- ПОЛУДИСПЕРЗИЈА</li> </ul> |
| <b>УКЗ 2 - (унутрашњи конст. зид 2)</b> | <ul style="list-style-type: none"> <li>- ПОЛУДИСПЕРЗИЈА</li> <li>- ГИПСКАРТОН ПЛ. НА ЛЕПКУ 2 ЦМ</li> <li>- ОПЕКА 25 ЦМ</li> <li>- МАЛТЕР 2 ЦМ</li> <li>- ПОЛУДИСПЕРЗИЈА-КЕРАМИКА</li> </ul>          |
| <b>УКЗ 3 - (унутрашњи конст. зид 3)</b> | <ul style="list-style-type: none"> <li>- ПОЛУДИСПЕРЗИЈА</li> <li>- МАЛТЕР 2 ЦМ</li> <li>- ОПЕКА 25 ЦМ</li> <li>- МАЛТЕР 2 ЦМ</li> <li>- ПОЛУДИСПЕРЗИЈА</li> </ul>                                    |
| <b>УПЗ 1 - (унутрашњи прег. зид 1)</b>  | <ul style="list-style-type: none"> <li>- ПОЛУДИСПЕРЗИЈА</li> <li>- МАЛТЕР 2 ЦМ</li> <li>- ОПЕКА 7 ЦМ</li> <li>- МАЛТЕР 2 ЦМ</li> <li>- ПОЛУДИСПЕРЗИЈА-КЕРАМИКА</li> </ul>                            |
| <b>УПЗ 4 - (унутрашњи прег. зид 4)</b>  | <ul style="list-style-type: none"> <li>- ПОЛУДИСПЕРЗИЈА-КЕРАМИКА 2 ЦМ</li> <li>- МАЛТЕР 12 ЦМ</li> <li>- ОПЕКА 2 ЦМ</li> <li>- МАЛТЕР 2 ЦМ</li> <li>- ПОЛУДИСПЕРЗИЈА-КЕРАМИКА</li> </ul>             |
| <b>УПЗ 5 - (унутрашњи прег. зид 5)</b>  | <ul style="list-style-type: none"> <li>- ПОЛУДИСПЕРЗИЈА</li> <li>- ГИПСКАРТОН ПЛ. НА ЛЕПКУ 2 ЦМ</li> <li>- ОПЕКА 7 или 12 ЦМ</li> <li>- МАЛТЕР 2 ЦМ</li> <li>- ПОЛУДИСПЕРЗИЈА-КЕРАМИКА</li> </ul>    |

| ОСНОВА СПРАТА - НОВОПРОЈЕКТОВАНО |                  |        |       |             |                         |                |
|----------------------------------|------------------|--------|-------|-------------|-------------------------|----------------|
| ред.бр                           | НАЗИВ ПРОСТОРИЈЕ | П(м2)  | О(м)  | ПОД         | ЗИД                     | ПЛАФОН         |
| 1                                | СТЕПЕНИШТЕ       | 11.59  | 17.82 | керамика    | полудисперзија          | полудисперзија |
| 2                                | ХОДНИК           | 8.14   | 13.38 | керамика    | полудисперзија          | полудисперзија |
| 3                                | КУХИЊА           | 3.63   | 7.64  | керамика    | керамика-полудисперзија | полудисперзија |
| 4                                | МОКРИ ЧВОР       | 8.56   | 16.58 | керамика    | керамика                | полудисперзија |
| 5                                | ПРЕДПРОСТОР      | 3.60   | 8.02  | винил плоче | полудисперзија          | полудисперзија |
| 6                                | КАНЦЕЛАРИЈА      | 8.00   | 11.34 | винил плоче | полудисперзија          | полудисперзија |
| 7                                | КАНЦЕЛАРИЈА      | 18.43  | 17.18 | винил плоче | полудисперзија          | полудисперзија |
| 8                                | КАНЦЕЛАРИЈА      | 7.82   | 13.38 | винил плоче | полудисперзија          | полудисперзија |
| 9                                | КАНЦЕЛАРИЈА      | 13.58  | 14.96 | винил плоче | полудисперзија          | полудисперзија |
| 10                               | КАНЦЕЛАРИЈА      | 15.73  | 16.40 | винил плоче | полудисперзија          | полудисперзија |
| 11                               | КАНЦЕЛАРИЈА      | 15.24  | 16.19 | винил плоче | полудисперзија          | полудисперзија |
| 12                               | КАНЦЕЛАРИЈА      | 10.72  | 13.78 | винил плоче | полудисперзија          | полудисперзија |
| НЕТО ПОВРШИНА                    |                  | 125.04 |       |             |                         |                |
| БРУТО ПОВРШИНА                   |                  | 145.99 |       |             |                         |                |

**ЛЕГЕНДА МАТЕРИЈАЛА**

- АРМИРАНИ БЕТОН
- ОПЕКА
- ПВЦ ПРЕГРАДЕ
- ТЕРМИЗОЛАЦИЈА

**ИНТЕРВЕНЦИЈЕ**

- ЗАМЕНА ПРОЗОРА НОВИМ ОД АЛУМИНИЈУМА
- ЗАМЕНА ВРАТА НОВИМ ОД БОЈЕНОГ МЕДИЈАПАНА
- ЗАМЕНА КУПАТИЛСКИХ ПВЦ ПРЕГРАДА
- ЗАМЕНА САНИТАРИЈА
- ПОСТАВЉАЊЕ НОВЕ КУХИЈСКЕ ОПРЕМЕ
- ИЗРАДА НОВЕ ФАСАДНЕ ОБЛОГЕ

**ОПИСИ УНУТРАШЊИХ ПРЕГРАДА**

|   |  |
|---|--|
| <b>УПП 3 - (унутрашња пвц. прег. 3)</b> | - ПРЕГРАДА ОД ПВЦ. ПРОФИЛА СА ВРАТИМА И ИСПУНОМ 5 ЦМ |
|---|--|

**ОЗНАКА ШЕМА**

- столарија
- браварија
- алуминарија
- пвц



|                                   |  |               |
|-----------------------------------|--|---------------|
| ИНВЕСТИТОР:                       | Град Крагујевац<br>Градска управа за инвестиције         |               |
| ОБЈЕКАТ:                          | ВРТИЋ "БАМБИ"<br>Ул. Саве Ковачевића бр.30<br>КРАГУЈЕВАЦ |               |
| ФАЗА ПРОЈЕКТОВАЊА:                | ПЗИ<br>Прој. за извођење реконструкције                  |               |
| ПРОЈЕКАТ:                         | 1 - ПРОЈЕКАТ АРХИТЕКТУРЕ                                 |               |
| одгов. пројектант<br>архитектуре: | Саша Ђорђевић д.и.а.<br>лиц. бр. 300 8796 04             |               |
| пројектант:                       |  |               |
| сарадници:                        | Андреа Ђорђевић и.а.                                     |               |
| цртеж :                           | ОСНОВА СПРАТА<br>НОВОПРОЈЕКТОВАНО                        |               |
| датум:                            | март, 2017.  |               |
| размера :                         | 1:100  | лист бр.<br>3 |



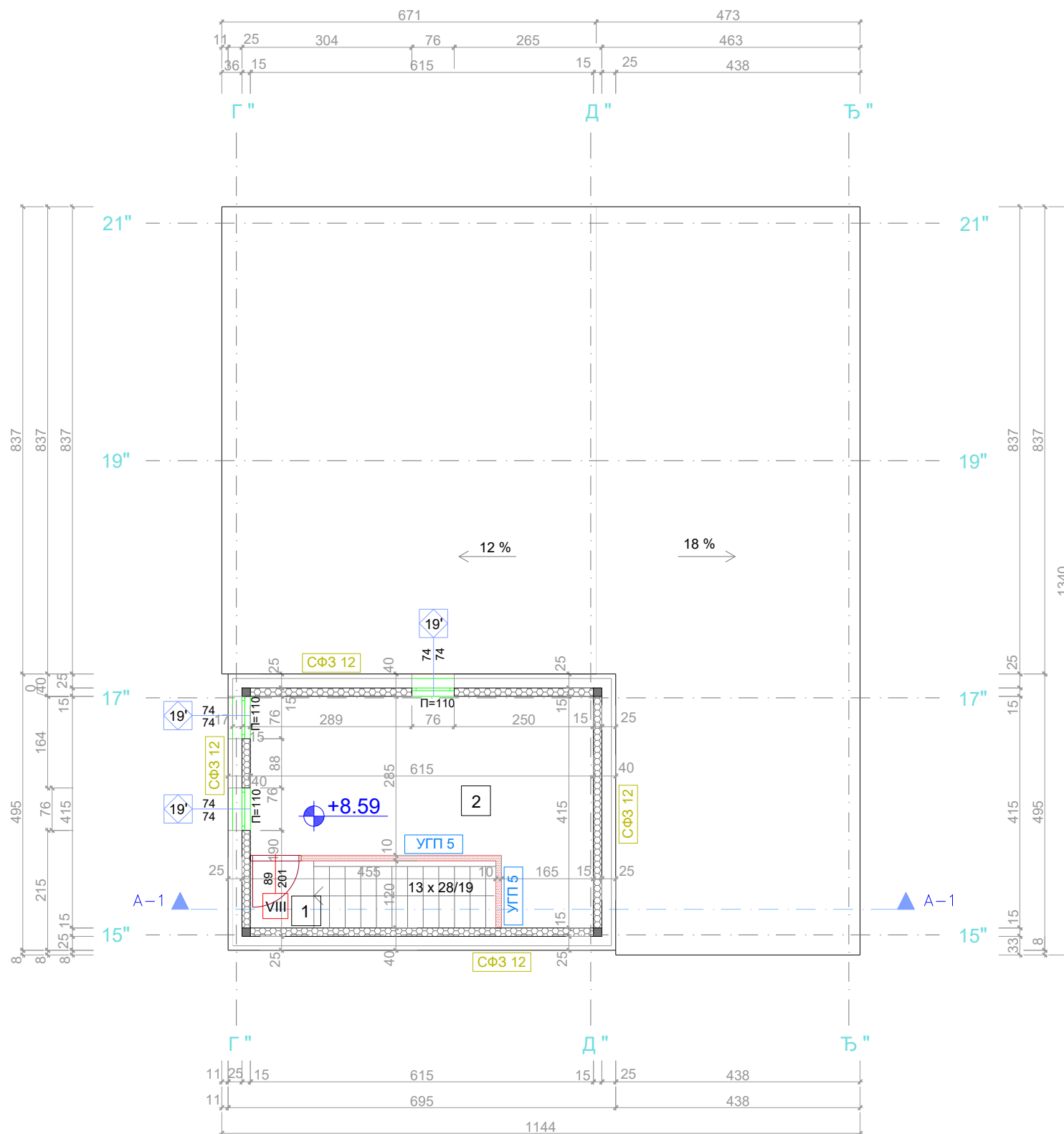

| ОСНОВА ТАВАНА - НОВОПРОЈЕКТОВАНО |                  |       |       |            |                           |           |
|----------------------------------|------------------|-------|-------|------------|---------------------------|-----------|
| ред.бр                           | НАЗИВ ПРОСТОРИЈЕ | П(м2) | О(м)  | ПОД        | ЗИД                       | ПЛАФОН    |
| 1                                | СТЕПЕНИШТЕ       | 5.28  | 11.20 | пвц-итисон | лим у боји-полудисперзија | лиму боји |
| 2                                | АРХИВА           | 19.67 | 20.60 | винфлекс   | лим у боји                | лиму боји |
| НЕТО ПОВРШИНА                    |                  | 24.95 |       |            |                           |           |
| БРУТО ПОВРШИНА                   |                  | 32.52 |       |            |                           |           |

### ЛЕГЕНДА МАТЕРИЈАЛА

- МЕТАЛНА КОНСТРУКЦИЈА
- ТЕРМОИЗОЛАЦИОНИ ПАНЕЛИ
- ЗИД ОД ВАТРООТПОРНИХ Г.К. ПЛОЧА

### ПЛАНИРАНЕ ИНТЕРВЕНЦИЈЕ

- ЗАМЕНА ПРОЗОРА НОВИМ ОД АЛУМИНИЈУМА
- ЗАМЕНА ВРАТА НОВИМ ОТПОРНИМ НА ПОЖАР F 90 МИН.
- МОНТАЖА ЗИДА ОД ВАТРООТПОРНИХ Г.К. ПЛОЧА СА АТЕСТОМ О ВАТРООТПРНОСТИ НА 90 МИН.

| ОПИСИ ЗИДОВА                     |       |
|----------------------------------|-------|
| СФ3 12 - (спољни фасадни зид 12) |       |
| - ТРАПЕЗНИ ЛИМ У БОЈИ            |       |
| - КАМЕНА ВУНА (ТЕРВОЛ)           | 15 ЦМ |
| - ТРАПЕЗНИ ЛИМ У БОЈИ            |       |

| ОПИСИ УНУТРАШЊИХ ПРЕГРАДА  |           |
|--|-----------|
| УГП 5 - (унутр. гипскартон прег. 5)                                      |           |
| - ПОЛУДИСПЕРЗИЈА   |           |
| - ГИПСАРТОН ПЛОЧЕ  |           |
| - ВАТРООТПОРНЕ   | 2x1,25 ЦМ |
| - МЕТАЛНА ПОДКОНСТРУКЦИЈА И ИСПУНА ОД МИН. ВУНЕ                          | 5 ЦМ      |
| - ГИПСАРТОН ПЛОЧЕ  |           |
| - ВАТРООТПОРНЕ   | 2x1,25 ЦМ |
| - ПОЛУДИСПЕРЗИЈА   |           |
| За наведни склоп обавезно прибављање атеста о ватроотпорности на 90 мин. |           |

### ОЗНАКА ШЕМА

- столарија
- браварија
- алуминарија



|                                |  |               |
|--------------------------------|--|---------------|
| ИНВЕСТИТОР:                    | Град Крагујевац<br>Градска управа за инвестиције         |               |
| ОБЈЕКАТ:                       | ВРТИЋ "БАМБИ"<br>Ул. Саве Ковачевића бр.30<br>КРАГУЈЕВАЦ |               |
| ФАЗА ПРОЈЕКТОВАЊА:             | ПЗИ<br>Прој. за извођење реконструкције                  |               |
| ПРОЈЕКАТ:                      | 1 - ПРОЈЕКАТ АРХИТЕКТУРЕ                                 |               |
| одгов. пројектант архитектуре: | Саша Ђорђевић д.и.а.<br>лиц. бр. 300 8796 04             |               |
| пројектант:                    |  |               |
| сарадници:                     | Андреа Ђорђевић и.а.                                     |               |
| цртеж :                        | ОСНОВА ТАВАНА<br>НОВОПРОЈЕКТОВАНО                        |               |
| датум:                         | март, 2017.  |               |
| размера :                      | 1:100  | лист бр.<br>5 |

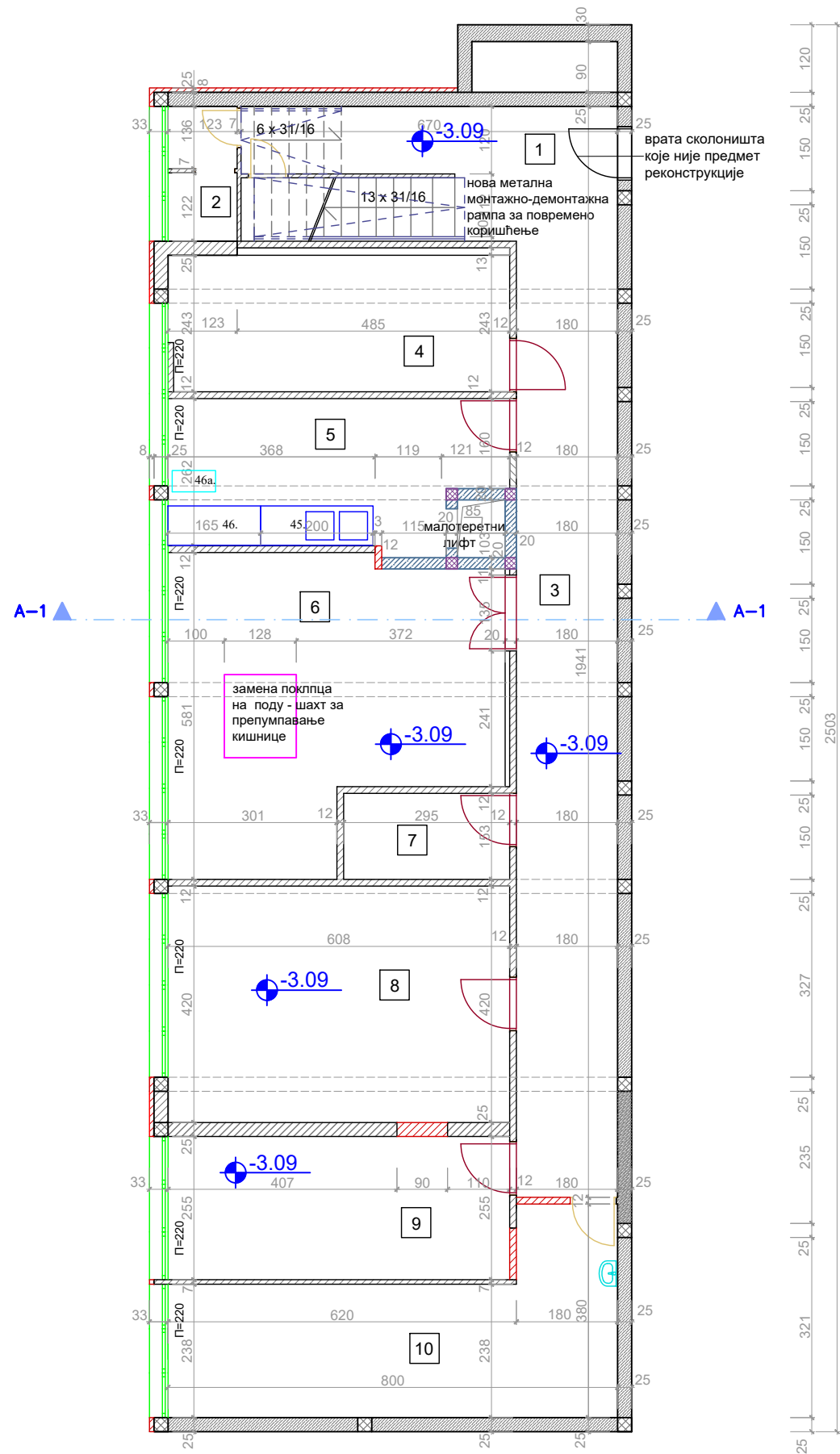

| ОСНОВА ПОДРУМА - НОВОПРОЈЕКТОВАНО |                           |        |       |                   |                        |                |
|-----------------------------------|---------------------------|--------|-------|-------------------|------------------------|----------------|
| ред.бр                            | НАЗИВ ПРОСТОРИЈЕ          | П(м2)  | О(м)  | ПОД               | ЗИД                    | ПЛАФОН         |
| 1                                 | СТЕПЕНИШТЕ                | 16.06  | 18.20 | гранитна керамика | полудисперзија         | полудисперзија |
| 2                                 | ОСТАВА НЕЗАПАЉ. МАТЕР.    | 2.91   | 9.53  | гранитна керамика | полудисперзија         | полудисперзија |
| 3                                 | ХОДНИК                    | 30.63  | 37.62 | гранитна керамика | полудисперзија         | полудисперзија |
| 4                                 | ПОДСТАНИЦА                | 14.77  | 17.02 | гранитна керамика | полудисперзија         | полудисперзија |
| 5                                 | ПОВРТАРНИЦА               | 15.00  | 18.02 | гранитна керамика | керамика-полудиспрзија | полудисперзија |
| 6                                 | МАГАЦИН ВОЋА И ПОВРЋА     | 29.01  | 23.62 | гранитна керамика | керамика-полудиспрзија | полудисперзија |
| 7                                 | МАГАЦИН ХЕМИЈЕ            | 4.52   | 8.97  | гранитна керамика | керамика-полудиспрзија | полудисперзија |
| 8                                 | МАГАЦИН КОЛОНИЈАЛНЕ Р.    | 25.56  | 20.57 | гранитна керамика | керамика-полудиспрзија | полудисперзија |
| 9                                 | МАГАЦИН ОПРЕМЕ            | 15.28  | 17.09 | гранитна керамика | полудисперзија         | полудисперзија |
| 10                                | ПРОСТ. ЗА ПРЕСВЛАЧ. Р. К. | 21.53  | 23.58 | гранитна керамика | керамика-полудиспрзија | полудисперзија |
| НЕТО ПОВРШИНА                     |                           | 175.27 |       |                   |                        |                |

#### ЛЕГЕНДА МАТЕРИЈАЛА

- АРМИРАНИ БЕТОН
- НАБИЈЕНИ БЕТОН
- ОПЕКА
- ЗИД ОД ГИПКАРТОНСКИХ ПЛОЧА

#### ИНТЕРВЕНЦИЈЕ

- ЗАМЕНА ПРОЗОРА - НОВИМ ОД АЛ. ПРОФИЛА СА ПРЕК. ТЕР. МОСТА
- ЗАМЕНА ВРАТА - МОНТАЖА ПП. ВРАТА F 90 МИН
- ПОСТАВЉАЊЕ НОВИХ МЕТАЛНИХ ВРАТА
- ЗАМЕНА САНИТАРИЈА - ЛАВАБОА
- ЗАМЕНА ПОКЛОПЦА ШАХТА
- ЗИДАЊЕ НОВОГ ЗИДА ОД ОПЕКЕ
- ИЗРАДА ЗИДА ОД ГИТЕР БЛОКОВА
- ПОСТАВЉАЊЕ НОВЕ КУХИЊСКЕ ОПРЕМЕ - ДВОДЕЛНЕ СУДОПЕРЕ
- НОВА МЕТАЛНА МОНТАЖНО-ДЕМОНТАЖНА РАМПА ЗА ПОВРЕМЕНО КОРИШЋЕЊЕ

#### ГРУБА ПРИПРЕМА (ПОДРУМ)

- 45. Радни сто 1650x700x850мм
- 46. Дводелна судопера 2000x700x850mm
- 46а. Љуштилица за кромпир



|                                |  |            |
|--------------------------------|--|------------|
| ИНВЕСТИТОР:                    | Град Крагујевац<br>Градска управа за инвестиције         |            |
| ОБЈЕКАТ:                       | ВРТИЋ "БАМБИ"<br>Ул. Саве Ковачевића бр.30<br>КРАГУЈЕВАЦ |            |
| ФАЗА ПРОЈЕКТОВАЊА:             | ПЗИ<br>Прој. за извођење реконструкције                  |            |
| ПРОЈЕКАТ:                      | 1 - ПРОЈЕКАТ АРХИТЕКТУРЕ                                 |            |
| одгов. пројектант архитектуре: | Саша Ђорђевић д.н.а.<br>лиц. бр. 300 8796 04             |            |
| пројектант:                    |  |            |
| сарадници:                     | Андреа Ђорђевић и.а.                                     |            |
| цртеж:                         | ОСНОВА ПОДРУМА<br>ТЕХНОЛОГИЈА КУХИЊЕ                     |            |
| датум:                         | март, 2017.  |            |
| размера:                       | 1:100  | лист бр. 1 |

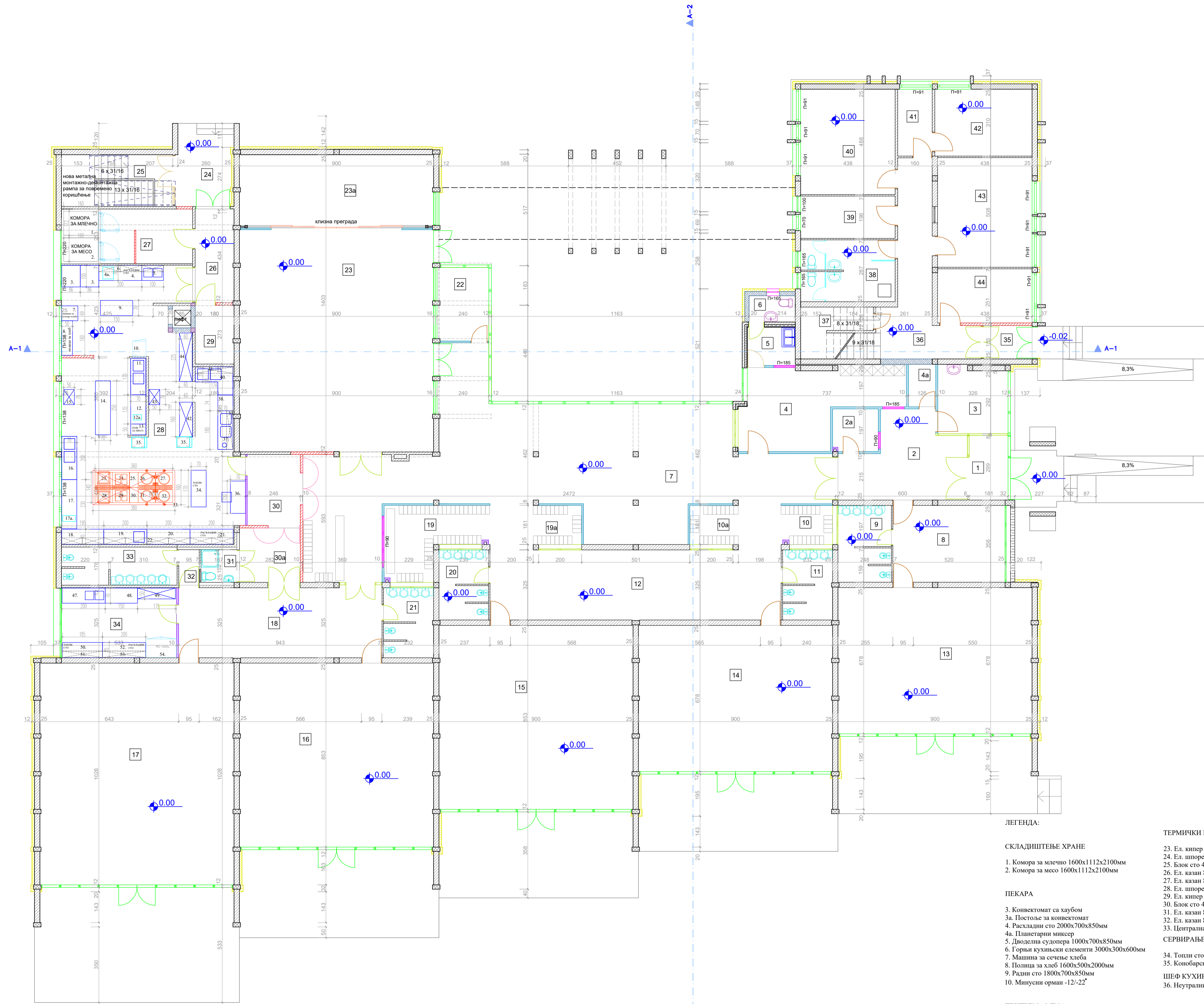

| ОСНОВА I      |                         |         |
|---------------|-------------------------|---------|
| ред.бр.       | НАЗИВ ПРОСТОРИЈЕ        | П(кв)   |
| 1             | ВЕТРОБРАН УЛАЗА         | 5.41    |
| 2             | УЛАЗНИ ХОЛ              | 19.40   |
| 2a            | ТЕХН. ПРОСТОР. И ПОРТИР | 4.18    |
| 3             | АМБУЛАНТА               | 9.16    |
| 4             | ПРОСТОР ЗА ВАСПИТАНИЈЕ  | 22.44   |
| 4a            | ОСТАВА ЗА ХЕМИЈУ        | 2.48    |
| 5             | ЧАЈНА КУХИЈА            | 3.92    |
| 6             | МОКРИ ЧВОР              | 2.61    |
| 7             | ЗАЈЕДНИЧКИ ПРОСТОР      | 125.98  |
| 8             | ГАРДЕРОБА ЗА ОСОБЉЕ     | 18.48   |
| 9             | МОКРИ ЧВОР              | 8.59    |
| 10            | ГАРДЕРОБА               | 4.41    |
| 10a           | ГАРДЕРОБА               | 4.06    |
| 11            | МОКРИ ЧВОР              | 7.34    |
| 12            | ТРЕПЕЗАРИЈА             | 43.87   |
| 13            | ДНЕВНИ БОРВАК           | 61.09   |
| 14            | ДНЕВНИ БОРВАК           | 61.96   |
| 15            | ДНЕВНИ БОРВАК           | 76.83   |
| 16            | ДНЕВНИ БОРВАК           | 76.83   |
| 17            | ДНЕВНИ БОРВАК           | 92.56   |
| 18            | ТРЕПЕЗАРИЈА             | 30.57   |
| 19            | ГАРДЕРОБА               | 12.78   |
| 19a           | ГАРДЕРОБА               | 4.05    |
| 20            | МОКРИ ЧВОР              | 7.28    |
| 21            | МОКРИ ЧВОР              | 7.34    |
| 22            | КАНЦЕЛАРИЈА             | 8.15    |
| 23            | САЛА                    | 91.71   |
| 23a           | САЛА - ДРУГИ ДЕО        | 28.15   |
| 24            | УЛАЗ ЗА КУХИЈУ          | 10.91   |
| 25            | СТЕПЕНИШТЕ ПОДРУМА      | 12.65   |
| 26            | ХОДНИК                  | 10.79   |
| 27            | МАГАЦИН КУХИЈЕ          | 15.39   |
| 28            | РАДНИ ПРОСТОР КУХИЈЕ    | 95.69   |
| 29            | ОСТАВА ЗА ТЕРМОСЕ       | 4.90    |
| 30            | КОМУНИКАЦИЈА            | 8.08    |
| 30a           | ПРЕДПРОСТОР             | 7.11    |
| 31            | МОКРИ ЧВОР              | 2.52    |
| 32            | ПРЕДПРОСТОР             | 1.45    |
| 33            | МОКРИ ЧВОР ЗА ДЕЦУ      | 9.31    |
| 34            | ПРОСТ. ЗА СЕРВИРКЕ      | 17.30   |
| 35            | ВЕТРОБРАН               | 3.49    |
| 36            | ХОДНИК СА СТЕПЕНИШТЕМ   | 23.59   |
| 37            | ОСТАВА                  | 1.65    |
| 38            | МОКРИ ЧВОР              | 12.41   |
| 39            | КАНЦЕЛАРИЈА             | 8.58    |
| 40            | КАНЦЕЛАРИЈА             | 21.38   |
| 41            | КАНЦЕЛАРИЈА             | 4.96    |
| 42            | КАНЦЕЛАРИЈА             | 13.98   |
| 43            | КАНЦЕЛАРИЈА             | 22.28   |
| 44            | КАНЦЕЛАРИЈА             | 10.98   |
| НЕТО ПОВРШИНА |                         | 1157.85 |

**ЛЕГЕНДА МАТЕРИЈАЛА**

|  |                         |
|--|-------------------------|
|  | АРМИРАНИ БЕТОН          |
|  | ОПЕКА                   |
|  | ГИТЕР БЛОК              |
|  | МЕТАЛНА КОНСТРУКЦИЈА    |
|  | ПВЦ ПРЕГРАДА            |
|  | ЗИД ОД ГИПСКАРТОН ПЛОЧА |
|  | ТЕРМОИЗОЛАЦИЈА          |

- ЛЕГЕНДА:**
- СКЛАДИШТЕЊЕ ХРАНЕ**
1. Комора за млеко 1600x1112x2100мм
  2. Комора за месо 1600x1112x2100мм
- ПЕКАРА**
3. Конвектомаг са хаубом
  - 3a. Постоље за конвектомаг
  4. Расхладни сто 2000x700x850мм
  - 4a. Планетарни миксер
  5. Дводелна судопера 1000x700x850мм
  6. Горњи кухињски елементи 3000x300x600мм
  7. Машина за сечење хлеба
  8. Поница за кнеб 1600x500x2000мм
  9. Радни сто 1800x700x850мм
  10. Минусни орман -12/-22°
- ПРИПРЕМА МЕСА**
11. Дводелна судопера 1700x700x850мм
  12. Неутрални сто 1350x700x850мм
  - 12a. Машина за млевење меса
  13. Плав за месо 500x700x850мм
  14. Радни сто 2500x700x850мм
  15. Ставаља за посуђе 700x500x2000мм
- ПРИПРЕМА ПОВРВА И ДРУГИХ НАМИРНИЦА**
16. Дводелна судопера 2000x700x850мм
  17. Неутрални сто 2300x700x850мм
  - 17a. Сечкалица поврва
  18. Неутрални сто 1950x700x850мм
  19. Дводелна судопера 2000x700x850мм
  20. Неутрални сто 2000x700x850мм
  21. Расхладни сто 2000x700x850мм
  22. Горњи кухињски елементи 7950x300x600мм
- ПРАЊЕ СУДОВА**
37. Дводелна судопера са рупом 1
  38. Машина за судове - хауберница 61П
  39. Горњи отворени кух. елементи 1800x300x600мм
  40. Дводелна судопера 1740x1300x850мм
  41. Горњи отворени кух. елементи 1740x300x600мм
  42. Затворена ставаља за судове 1600x600x2000мм
  43. Затворена ставаља за судове 700x500x2000мм
  44. Затворена ставаља за судове 2250x600x2000мм
- ПРИРУЧНА КУХИЈА**
47. Дводелна судопера 2000x700x850мм
  48. Радни сто са фиокама 1500x700x850мм
  49. Ставаља за посуђе 1750x500x2000мм
  50. Топли сто 1850x700x850мм
  51. Горњи кухињски елементи 1850x300x600мм
  52. Хладни сто 2000x700x850мм
  53. Горњи кухињски елементи 2000x300x600мм
  54. РО 1500л

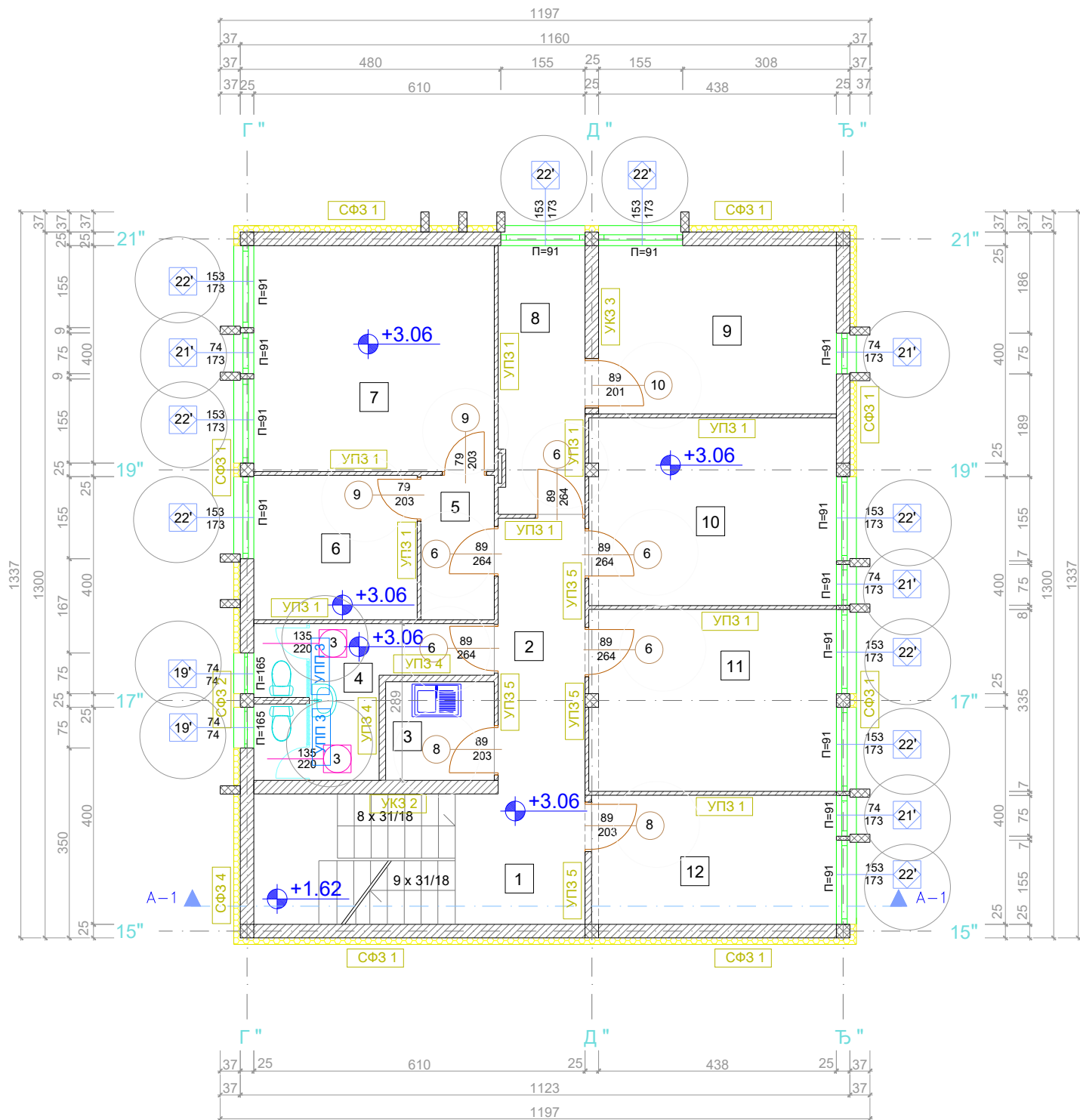

### ОПИСИ ЗИДОВА

|   |             |
|---|-------------|
| <b>СФЗ 1 - (спољни фасадни зид 1)</b>   |             |
| - КЛИНКЕР ПЛ.- МАЛТЕР                   | 1,7 ЦМ      |
| - КАМЕНА ВУНА                           | 10 ЦМ       |
| - ОПЕКА                                 | 25 ЦМ       |
| - МАЛТЕР                                | 2 ЦМ        |
| - ПОЛУДИСПЕРЗИЈА                        |             |
| <b>СФЗ 2 - (спољни фасадни зид 2)</b>   |             |
| - КЛИНКЕР ПЛ.- МАЛТЕР                   | 1,7 ЦМ      |
| - КАМЕНА ВУНА                           | 10 ЦМ       |
| - ОПЕКА                                 | 25 ЦМ       |
| - МАЛТЕР                                | 2 ЦМ        |
| - ПОЛУДИСПЕРЗИЈА - КЕРАМИКА             |             |
| <b>СФЗ 4 - (спољни фасадни зид 4)</b>   |             |
| - КЛИНКЕР ПЛ.- МАЛТЕР                   | 1,7 ЦМ      |
| - КАМЕНА ВУНА                           | 10 ЦМ       |
| - ОПЕКА                                 | 25 ЦМ       |
| - ГИПСКАРТОН ПЛ. НА ЛЕПКУ               | 2 ЦМ        |
| - ПОЛУДИСПЕРЗИЈА                        |             |
| <b>УКЗ 2 - (унутрашњи конст. зид 2)</b> |             |
| - ПОЛУДИСПЕРЗИЈА                        |             |
| - ГИПСКАРТОН ПЛ. НА ЛЕПКУ               | 2 ЦМ        |
| - ОПЕКА                                 | 25 ЦМ       |
| - МАЛТЕР                                | 2 ЦМ        |
| - ПОЛУДИСПЕРЗИЈА-КЕРАМИКА               |             |
| <b>УКЗ 3 - (унутрашњи конст. зид 3)</b> |             |
| - ПОЛУДИСПЕРЗИЈА                        |             |
| - МАЛТЕР                                | 2 ЦМ        |
| - ОПЕКА                                 | 25 ЦМ       |
| - МАЛТЕР                                | 2 ЦМ        |
| - ПОЛУДИСПЕРЗИЈА                        |             |
| <b>УПЗ 1 - (унутрашњи прег. зид 1)</b>  |             |
| - ПОЛУДИСПЕРЗИЈА                        | 2 ЦМ        |
| - МАЛТЕР                                | 7 ЦМ        |
| - ОПЕКА                                 | 25 ЦМ       |
| - МАЛТЕР                                | 2 ЦМ        |
| - ПОЛУДИСПЕРЗИЈА-КЕРАМИКА               |             |
| <b>УПЗ 4 - (унутрашњи прег. зид 4)</b>  |             |
| - ПОЛУДИСПЕРЗИЈА-КЕРАМИКА               |             |
| - МАЛТЕР                                | 2 ЦМ        |
| - ОПЕКА                                 | 12 ЦМ       |
| - МАЛТЕР                                | 2 ЦМ        |
| - ПОЛУДИСПЕРЗИЈА-КЕРАМИКА               |             |
| <b>УПЗ 5 - (унутрашњи прег. зид 5)</b>  |             |
| - ПОЛУДИСПЕРЗИЈА                        |             |
| - ГИПСКАРТОН ПЛ. НА ЛЕПКУ               | 2 ЦМ        |
| - ОПЕКА                                 | 7 или 12 ЦМ |
| - МАЛТЕР                                | 2 ЦМ        |
| - ПОЛУДИСПЕРЗИЈА-КЕРАМИКА               |             |

### ОСНОВА СПРАТА - НОВОПРОЈЕКТОВАНО

| ред.бр         | НАЗИВ ПРОСТОРИЈЕ | П(м2)  | О(м)  | ПОД         | ЗИД                     | ПЛАФОН         |
|----------------|------------------|--------|-------|-------------|-------------------------|----------------|
| 1              | СТЕПЕНИШТЕ       | 11.59  | 17.82 | керамика    | полудисперзија          | полудисперзија |
| 2              | ХОДНИК           | 8.14   | 13.38 | керамика    | полудисперзија          | полудисперзија |
| 3              | КУХИЊА           | 3.63   | 7.64  | керамика    | керамика-полудисперзија | полудисперзија |
| 4              | МОКРИ ЧВОР       | 8.56   | 16.58 | керамика    | керамика                | полудисперзија |
| 5              | ПРЕДПРОСТОР      | 3.60   | 8.02  | винил плоче | полудисперзија          | полудисперзија |
| 6              | КАНЦЕЛАРИЈА      | 8.00   | 11.34 | винил плоче | полудисперзија          | полудисперзија |
| 7              | КАНЦЕЛАРИЈА      | 18.43  | 17.18 | винил плоче | полудисперзија          | полудисперзија |
| 8              | КАНЦЕЛАРИЈА      | 7.82   | 13.38 | винил плоче | полудисперзија          | полудисперзија |
| 9              | КАНЦЕЛАРИЈА      | 13.58  | 14.96 | винил плоче | полудисперзија          | полудисперзија |
| 10             | КАНЦЕЛАРИЈА      | 15.73  | 16.40 | винил плоче | полудисперзија          | полудисперзија |
| 11             | КАНЦЕЛАРИЈА      | 15.24  | 16.19 | винил плоче | полудисперзија          | полудисперзија |
| 12             | КАНЦЕЛАРИЈА      | 10.72  | 13.78 | винил плоче | полудисперзија          | полудисперзија |
| НЕТО ПОВРШИНА  |                  | 125.04 |       |             |                         |                |
| БРУТО ПОВРШИНА |                  | 145.99 |       |             |                         |                |

### ЛЕГЕНДА МАТЕРИЈАЛА

- АРМИРАНИ БЕТОН
- ОПЕКА
- ПВЦ. ПРЕГРАДЕ
- ТЕРМИЗОЛАЦИЈА

### ИНТЕРВЕНЦИЈЕ

- ЗАМЕНА ПРОЗОРА НОВИМ ОД АЛУМИНИЈУМА
- ЗАМЕНА ВРАТА НОВИМ ОД БОЈЕНОГ МЕДИЈАПАНА
- ЗАМЕНА КУПАТИЛСКИХ ПВЦ ПРЕГРАДА
- ЗАМЕНА САНИТАРИЈА
- ПОСТАВЉАЊЕ НОВЕ КУХИЊСКЕ ОПРЕМЕ
- ИЗРАДА НОВЕ ФАСАДНЕ ОБЛОГЕ

### ОПИСИ УНУТРАШЊИХ ПРЕГРАДА

|   |      |
|---|------|
| <b>УПЗ 3 - (унутрашња пвц. прег. 3)</b>         |      |
| - ПРЕГРАДА ОД ПВЦ. ПРОФИЛА СА ВРАТИМА И ИСПУНОМ | 5 ЦМ |

### ОЗНАКА ШЕМА

- столарија
- браварија
- алуминарија
- пвц



|                                   |  |
|-----------------------------------|--|
| ИНВЕСТИТОР:                       | Град Крагујевац<br>Градска управа за инвестиције         |
| ОБЈЕКАТ:                          | ВРТИЋ "БАМБИ"<br>Ул. Саве Ковачевића бр.30<br>КРАГУЈЕВАЦ |
| ФАЗА ПРОЈЕКТОВАЊА:                | ПЗИ<br>Прој. за извођење реконструкције                  |
| ПРОЈЕКАТ:                         | 1 - ПРОЈЕКАТ АРХИТЕКТУРЕ                                 |
| одгов. пројектант<br>архитектуре: | Саша Ђорђевић д.и.а.<br>лиц. бр. 300 8796 04             |
| пројектант:                       |  |
| сарадници:                        | Андреа Ђорђевић и.а.                                     |
| цртеж:                            | ОСНОВА СПРАТА<br>НОВОПРОЈЕКТОВАНО                        |
| датум:                            | март, 2017.  |
| размера:                          | 1:100  |
| лист бр.:                         | 3  |

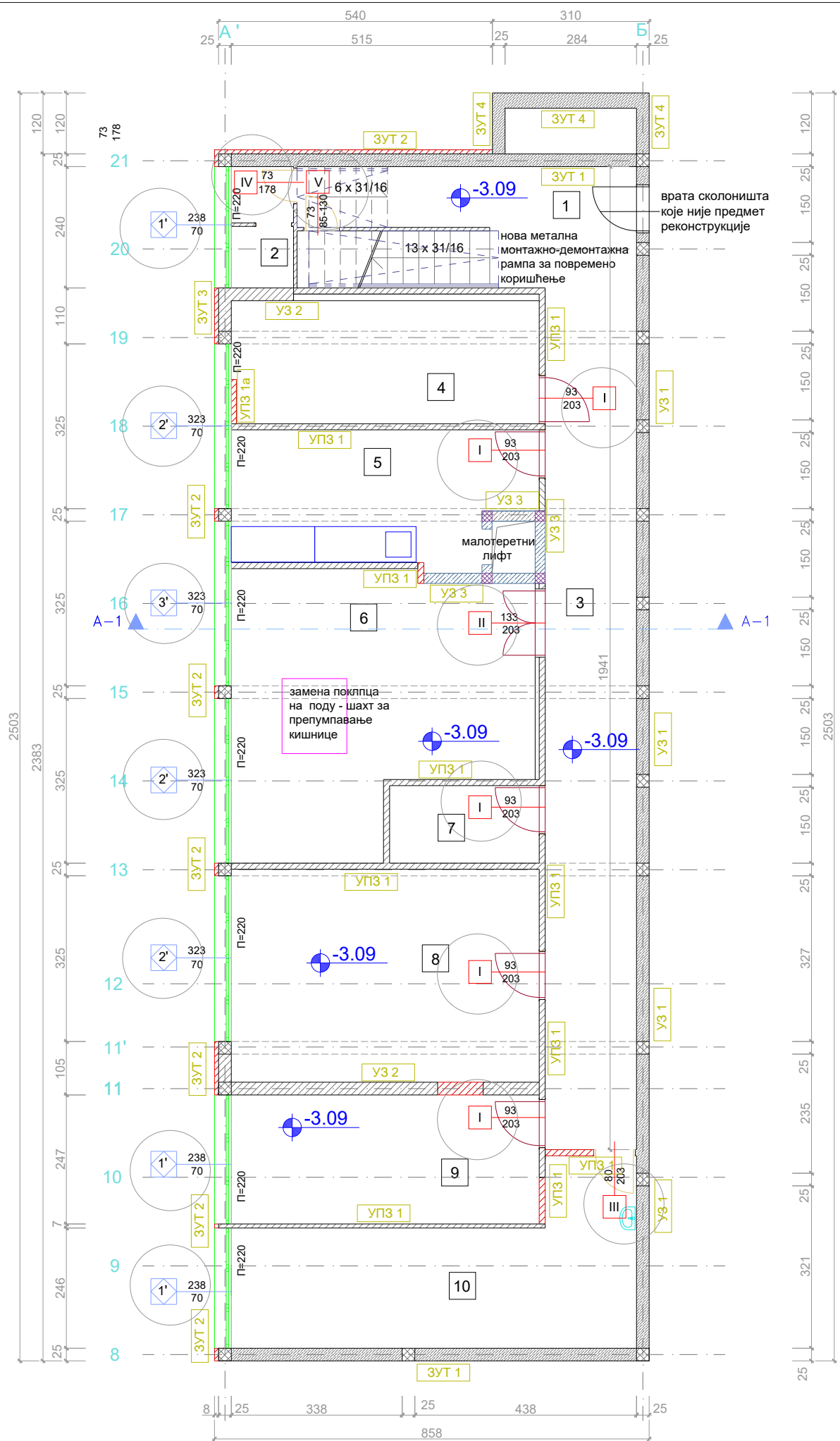

### ОПИСИ ЗИДОВА

| ЗУТ 1 - (зид у тлу 1)             |        |
|-----------------------------------|--------|
| - НАБИЈЕНИ БЕТОН                  | 25 ЦМ  |
| - МАЛТЕР                          | 2 ЦМ   |
| - ПОЛУДИСПРЗИЈА                   |        |
| ЗУТ 2 - (зид у тлу 2)             |        |
| - ОПЕКА                           | 6,5 ЦМ |
| - ХИДРОИЗОЛАЦИЈА                  | 1 ЦМ   |
| - НАБИЈЕНИ БЕТОН                  | 25 ЦМ  |
| - МАЛТЕР                          | 2 ЦМ   |
| - ПОЛУДИСПРЗИЈА                   |        |
| ЗУТ 3 - (зид у тлу 3)             |        |
| - ОПЕКА                           | 6,5 ЦМ |
| - ХИДРОИЗОЛАЦИЈА                  | 1 ЦМ   |
| - ОПЕКА                           | 25 ЦМ  |
| - МАЛТЕР                          | 2 ЦМ   |
| - ПОЛУДИСПРЗИЈА                   |        |
| ЗУТ 4 - (зид у тлу 4)             |        |
| - НАБИЈЕНИ БЕТОН                  | 25 ЦМ  |
| УЗ 1 - (унутрашњи зид 1)          |        |
| - ПОЛУДИСПЕЗИЈА                   | 2 ЦМ   |
| - МАЛТЕР                          | 2 ЦМ   |
| - НАБИЈЕНИ БЕТОН                  | 25 ЦМ  |
| - МАЛТЕР                          | 2 ЦМ   |
| - ПОЛУДИСПРЗИЈА                   |        |
| УЗ 2 - (унутрашњи зид 2)          |        |
| - ПОЛУДИСПЕЗИЈА                   | 2 ЦМ   |
| - МАЛТЕР                          | 2 ЦМ   |
| - ОПЕКА                           | 25 ЦМ  |
| - МАЛТЕР                          | 2 ЦМ   |
| - ПОЛУДИСПРЗИЈА                   |        |
| УЗ 3 - (унутрашњи зид 3)          |        |
| - ПОЛУДИСПЕЗИЈА                   | 2 ЦМ   |
| - МАЛТЕР                          | 2 ЦМ   |
| - ГИТЕР БЛОК                      | 19 ЦМ  |
| - МАЛТЕР                          | 2 ЦМ   |
| - ПОЛУДИСПРЗИЈА - КЕРАМИКА        |        |
| УПЗ 1 - (унут. преградни зид 1)   |        |
| - ПОЛУДИСПЕЗИЈА - КЕРАМИКА        |        |
| - МАЛТЕР                          | 2 ЦМ   |
| - ОПЕКА                           | 12 ЦМ  |
| - МАЛТЕР                          | 2 ЦМ   |
| - ПОЛУДИСПРЗИЈА - КЕРАМИКА        |        |
| УПЗ 1а - (унут. преградни зид 1а) |        |
| - ПОЛУДИСПЕЗИЈА - КЕРАМИКА        |        |
| - МАЛТЕР                          | 2 ЦМ   |
| - ОПЕКА                           | 12 ЦМ  |

### ОСНОВА ПОДРУМА - НОВОПРОЈЕКТОВАНО

| ред.бр         | НАЗИВ ПРОСТОРИЈЕ           | П(м2)  | О(м)  | ПОД               | ЗИД                     | ПЛАФОН         |
|----------------|----------------------------|--------|-------|-------------------|-------------------------|----------------|
| 1              | СТЕПЕНИШТЕ                 | 16.06  | 18.20 | гранитна керамика | полудисперзија          | полудисперзија |
| 2              | ОСТАВА НЕЗАПАЉ. МАТЕР.     | 2.91   | 9.53  | гранитна керамика | полудисперзија          | полудисперзија |
| 3              | ХОДНИК                     | 30.63  | 37.62 | гранитна керамика | полудисперзија          | полудисперзија |
| 4              | ПОДСТАНИЦА                 | 14.77  | 17.02 | гранитна керамика | полудисперзија          | полудисперзија |
| 5              | ПОВРТАРНИЦА                | 15.00  | 18.02 | гранитна керамика | керамика-полудисперзија | полудисперзија |
| 6              | МАГАЦИН ВОЋА И ПОВРЋА      | 29.01  | 23.62 | гранитна керамика | керамика-полудисперзија | полудисперзија |
| 7              | МАГАЦИН ХЕМИЈЕ             | 4.52   | 8.97  | гранитна керамика | керамика-полудисперзија | полудисперзија |
| 8              | МАГАЦИН КОЛОНИЈАЛНЕ Р.     | 25.56  | 20.57 | гранитна керамика | керамика-полудисперзија | полудисперзија |
| 9              | МАГАЦИН ОПРЕМЕ             | 15.28  | 17.09 | гранитна керамика | полудисперзија          | полудисперзија |
| 10             | ПРОСТ. ЗА ПРЕСВЛАЧ . Р. К. | 21.53  | 23.58 | гранитна керамика | керамика-полудисперзија | полудисперзија |
| НЕТО ПОВРШИНА  |                            | 175.27 |       |                   |                         |                |
| БРУТО ПОВРШИНА |                            | 202.51 |       |                   |                         |                |

#### ЛЕГЕНДА МАТЕРИЈАЛА

- АРМИРАНИ БЕТОН
- НАБИЈЕНИ БЕТОН
- ОПЕКА
- ГИТЕР БЛОК

#### ИНТЕРВЕНЦИЈЕ

- ЗАМЕНА ПРОЗОРА - НОВИМ ОД АЛ. ПРОФИЛА СА ПРЕК. ТЕР. МОСТА
- ЗАМЕНА ВРАТА - МОНТАЖА ПП. ВРАТА F 90 МИН
- ПОСТАВЉАЊЕ НОВИХ МЕТАЛНИХ ВРАТА
- ЗАМЕНА САНИТАРИЈА - ЛАВАБОА
- ЗАМЕНА ПОКЛОПЦА ШАХТА
- ЗИДАЊЕ НОВОГ ЗИДА ОД ОПЕКЕ
- ИЗРАДА ЗИДА ОД ГИТЕР БЛОКОВА
- ИЗРАДА АРМИРАНО-БЕТОСКИХ СЕРКЛАЖА
- ПОСТАВЉАЊЕ НОВЕ КУХИЊСКЕ ОПРЕМЕ - ДВОДЕЛНЕ СУДОПЕРЕ
- НОВА МЕТАЛНА МОНТАЖНО-ДЕМОНТАЖНА РАМПА ЗА ПОВРЕМЕНО КОРИШЋЕЊЕ

#### ОЗНАКА ШЕМА

- столарија
- браварија
- алуминарија



|                                   |  |
|-----------------------------------|--|
| ИНВЕСТИТОР:                       | Град Крагујевац<br>Градска управа за инвестиције         |
| ОБЈЕКАТ:                          | ВРТИЋ "БАМБИ"<br>Ул. Саве Ковачевића бр.30<br>КРАГУЈЕВАЦ |
| ФАЗА ПРОЈЕКТОВАЊА:                | ПЗИ<br>Прој. за извођење реконструкције                  |
| ПРОЈЕКАТ:                         | 1 - ПРОЈЕКАТ АРХИТЕКТУРЕ                                 |
| одгов. пројектант<br>архитектуре: | Саша Ђорђевић д.и.а.<br>лиц. бр. 300 8796 04             |
| пројектант:                       |  |
| сарадници:                        | Андреа Ђорђевић и.а.                                     |
| цртеж:                            | ОСНОВА ПОДРУМА<br>НОВОПРОЈЕКТОВАНО                       |
| датум:                            | март, 2017.  |
| размера:                          | 1:100  |
| лист бр.:                         | 1  |

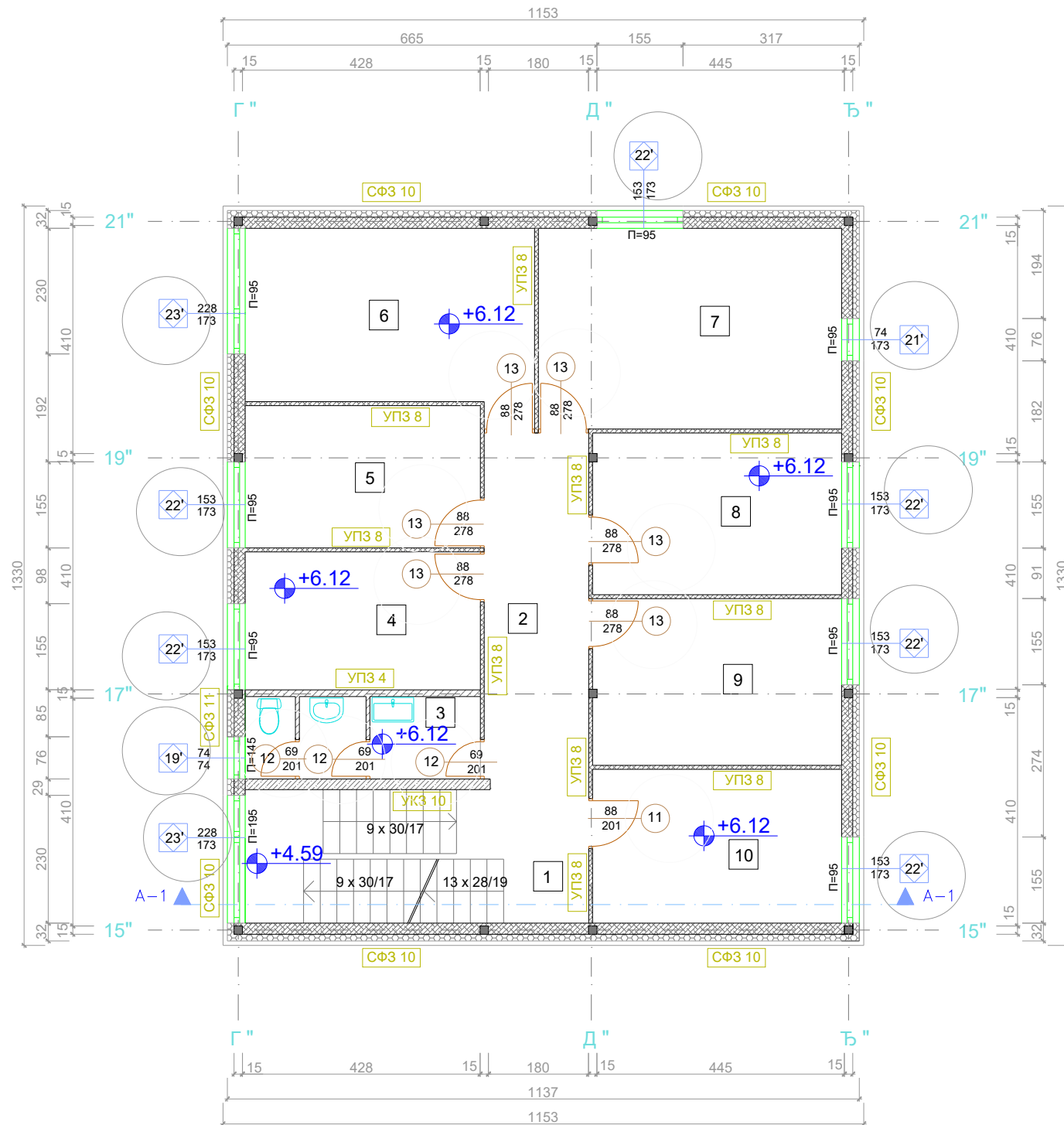

| ОПИСИ ЗИДОВА                              |        |
|---|--------|
| <b>СФЗ 10 - (спољни фасадни зид 10)</b>   |        |
| - ТРАПЕЗНИ ЛИМ У БОЈИ                     | 8 ЦМ   |
| - ВАЗДУШНИ ПРОСТОР                        | 12 ЦМ  |
| - КАМЕНА ВУНА (ТЕРВОЛ)                    | 20 ЦМ  |
| - СИПОРЕКС БЛОК                           | 2 ЦМ   |
| - МАЛТЕР                                  | 2 ЦМ   |
| - ПОЛУДИСПЕРЗИЈА                          |        |
| <b>СФЗ 11 - (спољни фасадни зид 11)</b>   |        |
| - ТРАПЕЗНИ ЛИМ У БОЈИ                     | 8 ЦМ   |
| - ВАЗДУШНИ ПРОСТОР                        | 12 ЦМ  |
| - КАМЕНА ВУНА (ТЕРВОЛ)                    | 20 ЦМ  |
| - СИПОРЕКС БЛОК                           | 2 ЦМ   |
| - МАЛТЕР                                  | 2 ЦМ   |
| - КЕРАМИКА                                |        |
| <b>УКЗ 10 - (унутрашњи конст. зид 10)</b> |        |
| - ПОЛУДИСПЕРЗИЈА                          | 2 ЦМ   |
| - МАЛТЕР                                  | 19 ЦМ  |
| - ГИТЕР БЛОК                              | 2 ЦМ   |
| - МАЛТЕР                                  | 2 ЦМ   |
| - ПОЛУДИСПЕРЗИЈА-КЕРАМИКА                 |        |
| <b>УПЗ 4 - (унутрашњи прег. зид 4)</b>    |        |
| - ПОЛУДИСПЕРЗИЈА                          | 2 ЦМ   |
| - МАЛТЕР                                  | 12 ЦМ  |
| - ОПЕКА                                   | 2 ЦМ   |
| - МАЛТЕР                                  | 2 ЦМ   |
| - ПОЛУДИСПЕРЗИЈА-КЕРАМИКА                 |        |
| <b>УПЗ 8 - (унутрашњи прег. зид 8)</b>    |        |
| - ПОЛУДИСПЕРЗИЈА                          | 2 ЦМ   |
| - МАЛТЕР                                  | 7,5 ЦМ |
| - СИПОРЕКС БЛОК                           | 2 ЦМ   |
| - МАЛТЕР                                  | 2 ЦМ   |
| - ПОЛУДИСПЕРЗИЈА                          |        |

| ОСНОВА ПОТКРОВЉА - НОВОПРОЈЕКТОВАНО |                  |        |       |              |                |                |
|-------------------------------------|------------------|--------|-------|--------------|----------------|----------------|
| ред.бр                              | НАЗИВ ПРОСТОРИЈЕ | П(м2)  | О(м)  | ПОД          | ЗИД            | ПЛАФОН         |
| 1                                   | СТЕПЕНИШТЕ       | 14.85  | 17.16 | пвц-керамика | полудисперзија | полудисперзија |
| 2                                   | ХОДНИК           | 12.06  | 16.59 | керамика     | полудисперзија | полудисперзија |
| 3                                   | МОКРИ ЧВОР       | 6.17   | 14.52 | керамика     | керамика       | полудисперзија |
| 4                                   | КАНЦЕЛАРИЈА      | 10.20  | 13.28 | винил плоче  | полудисперзија | полудисперзија |
| 5                                   | КАНЦЕЛАРИЈА      | 11.13  | 13.72 | винил плоче  | полудисперзија | полудисперзија |
| 6                                   | КАНЦЕЛАРИЈА      | 16.68  | 17.63 | винил плоче  | полудисперзија | полудисперзија |
| 7                                   | КАНЦЕЛАРИЈА      | 19.70  | 18.13 | винил плоче  | полудисперзија | полудисперзија |
| 8                                   | КАНЦЕЛАРИЈА      | 13.02  | 14.94 | винил плоче  | полудисперзија | полудисперзија |
| 9                                   | КАНЦЕЛАРИЈА      | 13.43  | 15.12 | винил плоче  | полудисперзија | полудисперзија |
| 10                                  | КАНЦЕЛАРИЈА      | 12.40  | 14.50 | винил плоче  | полудисперзија | полудисперзија |
| НЕТО ПОВРШИНА                       |                  | 129.64 |       |              |                |                |
| БРУТО ПОВРШИНА                      |                  | 149.40 |       |              |                |                |

#### ЛЕГЕНДА МАТЕРИЈАЛА

- МЕТАЛНА КОНСТРУКЦИЈА
- ОПЕКА
- СИПОРЕКС
- ТЕРМОИЗОЛАЦИЈА

#### ПЛАНИРАНЕ ИНТЕРВЕНЦИЈЕ

- ЗАМЕНА ПРОЗОРА НОВИМ ОД АЛУМИНИЈУМА
- ЗАМЕНА ВРАТА НОВИМ ОД БОЈЕНОГ МЕДИЈАПАНА
- ЗАМЕНА САНИТАРИЈА

#### ОЗНАКА ШЕМА

- столарија
- браварија
- алуминарија



|                                   |  |
|-----------------------------------|--|
| ИНВЕСТИТОР:                       | Град Крагујевац<br>Градска управа за инвестиције         |
| ОБЈЕКАТ:                          | ВРТИЋ "БАМБИ"<br>Ул. Саве Ковачевића бр.30<br>КРАГУЈЕВАЦ |
| ФАЗА ПРОЈЕКТОВАЊА:                | ПЗИ<br>Прој. за извођење реконструкције                  |
| ПРОЈЕКАТ:                         | 1 - ПРОЈЕКАТ АРХИТЕКТУРЕ                                 |
| одгов. пројектант<br>архитектуре: | Саша Ђорђевић д.и.а.<br>лиц. бр. 300 8796 04             |
| пројектант:                       |  |
| сарадници:                        | Андреа Ђорђевић и.а.                                     |
| цртеж:                            | ОСНОВА ПОТКРОВЉА<br>НОВОПРОЈЕКТОВАНО                     |
| датум:                            | март, 2017.  |
| размера:                          | 1:100  |
| лист бр.:                         | 4  |



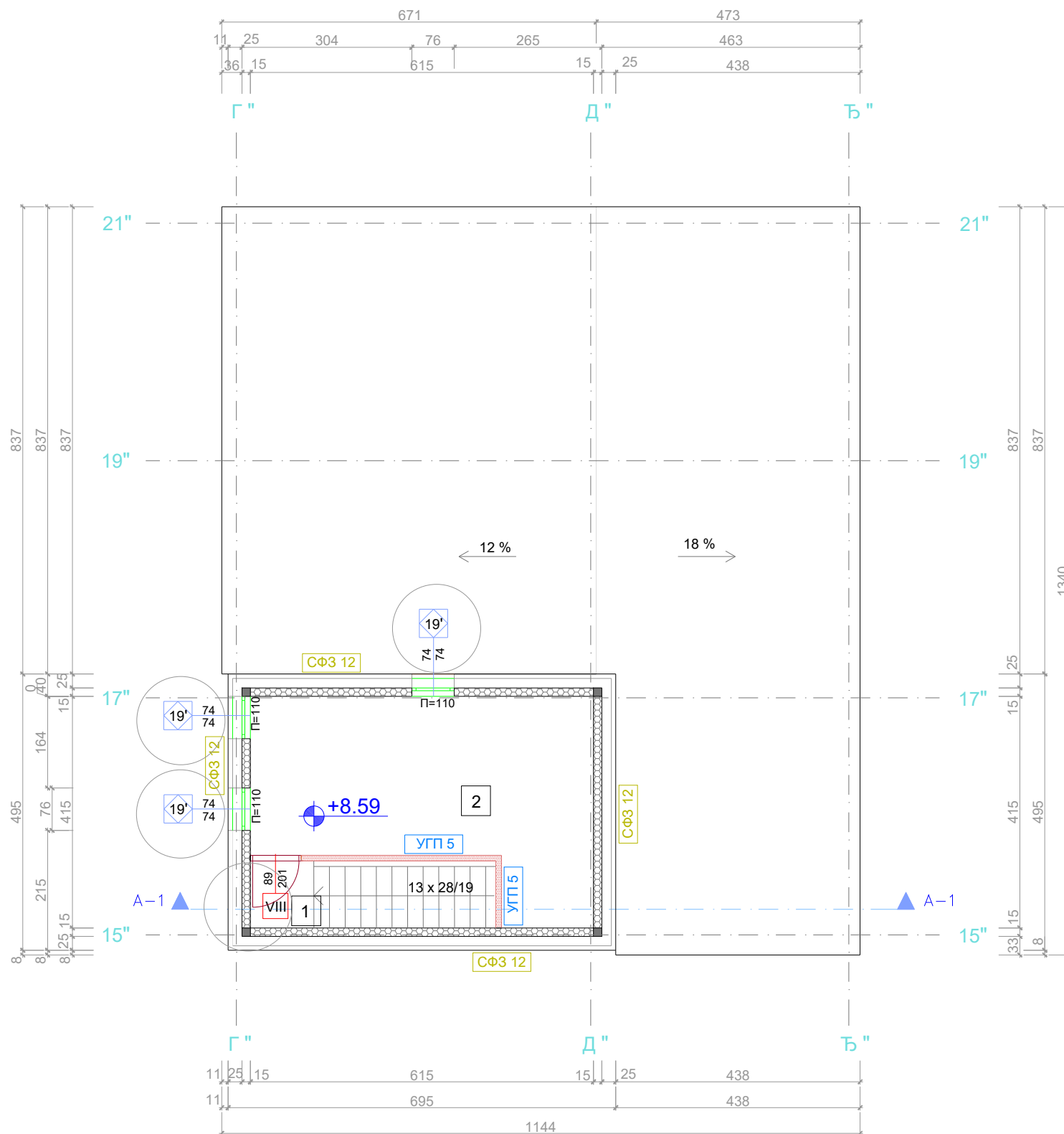

| ОСНОВА ТАВАНА - НОВОПРОЈЕКТОВАНО |                  |       |       |            |                           |           |
|----------------------------------|------------------|-------|-------|------------|---------------------------|-----------|
| ред.бр                           | НАЗИВ ПРОСТОРИЈЕ | П(м2) | О(м)  | ПОД        | ЗИД                       | ПЛАФОН    |
| 1                                | СТЕПЕНИШТЕ       | 5.28  | 11.20 | пвц-итисон | лим у боји-полудисперзија | лиму боји |
| 2                                | АРХИВА           | 19.67 | 20.60 | винфлекс   | лим у боји                | лиму боји |
| НЕТО ПОВРШИНА                    |                  | 24.95 |       |            |                           |           |
| БРУТО ПОВРШИНА                   |                  | 32.52 |       |            |                           |           |

#### ЛЕГЕНДА МАТЕРИЈАЛА

- МЕТАЛНА КОНСТРУКЦИЈА
- ТЕРМОИЗОЛАЦИОНИ ПАНЕЛИ
- ЗИД ОД ВАТРООТПОРНИХ Г.К. ПЛОЧА

#### ПЛАНИРАНЕ ИНТЕРВЕНЦИЈЕ

- ЗАМЕНА ПРОЗОРА НОВИМ ОД АЛУМИНИЈУМА
- ЗАМЕНА ВРАТА НОВИМ ОТПОРНИМ НА ПОЖАР F 90 МИН.
- МОНТАЖА ЗИДА ОД ВАТРООТПОРНИХ Г.К. ПЛОЧА СА АТЕСТОМ О ВАТРООТПРНОСТИ НА 90 МИН.

| ОПИСИ ЗИДОВА                            |       |
|---|-------|
| <b>СФЗ 12 - (спољни фасадни зид 12)</b> |       |
| - ТРАПЕЗНИ ЛИМ У БОЈИ                   |       |
| - КАМЕНА ВУНА (ТЕРВОЛ)                  | 15 ЦМ |
| - ТРАПЕЗНИ ЛИМ У БОЈИ                   |       |

| ОПИСИ УНУТРАШЊИХ ПРЕГРАДА   |           |
|---|-----------|
| <b>УГП 5 - (унутр. гипскартон прег. 5)</b>                                |           |
| - ПОЛУДИСПЕРЗИЈА  |           |
| - ГИПСКАРТОН ПЛОЧЕ  |           |
| - ВАТРООТПОРНЕ  | 2x1,25 ЦМ |
| - МЕТАЛНА ПОДКОНСТРУКЦИЈА И ИСПУНА ОД МИН. ВУНЕ                           | 5 ЦМ      |
| - ГИПСКАРТОН ПЛОЧЕ  |           |
| - ВАТРООТПОРНЕ  | 2x1,25 ЦМ |
| - ПОЛУДИСПЕРЗИЈА  |           |
| За наведени склоп обавезно прибављање атеста о ватроотпорности на 90 мин. |           |

#### ОЗНАКА ШЕМА

- столарија
- браварија
- алуминарија



|                                   |  |               |
|-----------------------------------|--|---------------|
| ИНВЕСТИТОР:                       | Град Крагујевац<br>Градска управа за инвестиције         |               |
| ОБЈЕКАТ:                          | ВРТИЋ "БАМБИ"<br>Ул. Саве Ковачевића бр.30<br>КРАГУЈЕВАЦ |               |
| ФАЗА ПРОЈЕКТОВАЊА:                | ПЗИ<br>Прој. за извођење реконструкције                  |               |
| ПРОЈЕКАТ:                         | 1 - ПРОЈЕКАТ АРХИТЕКТУРЕ                                 |               |
| одгов. пројектант<br>архитектуре: | Саша Ђорђевић д.и.а.<br>лиц. бр. 300 8796 04             |               |
| пројектант:                       |  |               |
| сарадници:                        | Андреа Ђорђевић и.а.                                     |               |
| цртеж :                           | ОСНОВА ТАВАНА<br>НОВОПРОЈЕКТОВАНО                        |               |
| датум:                            | март, 2017.  |               |
| размера :                         | 1:100  | лист бр.<br>5 |



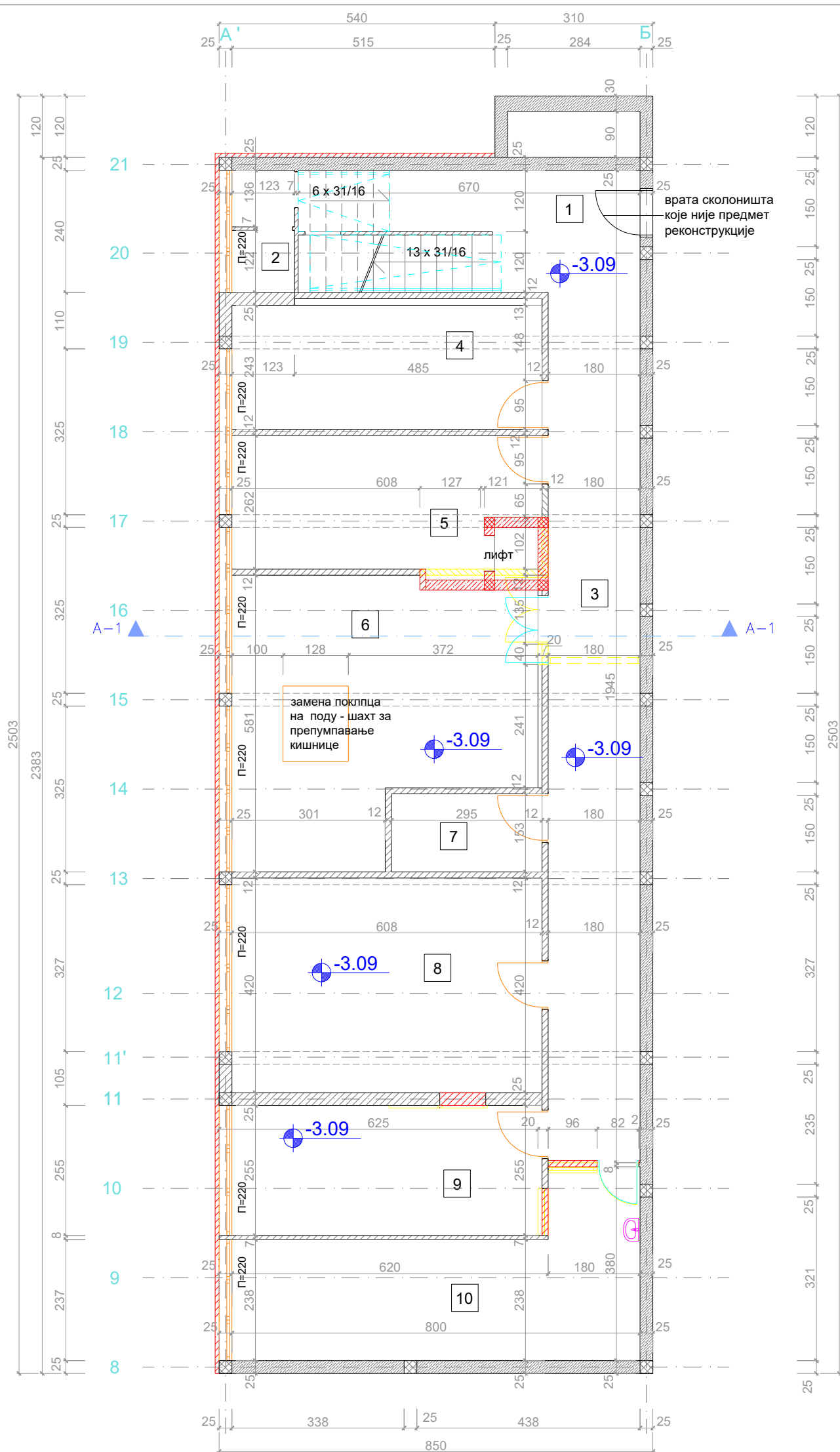

### ЛЕГЕНДА МАТЕРИЈАЛА

- АРМИРАНИ БЕТОН
- НАБИЈЕНИ БЕТОН
- ОПЕКА
- ГИТЕР БЛОК

### ПЛАНИРАНЕ ИНТЕРВЕНЦИЈЕ

- ЗАМЕНА СТОЛАРИЈЕ И БРАВАРИЈЕ
- ЗАМЕНА САНИТАРИЈА
- РУШЕЊЕ И ДЕМОНТАЖЕ
- ЗИДА СЕ
- МОНТИРА СЕ - НОВО

**КРИП** ПРЕДУЗЕЊЕ ЗА ПРОЈЕКТОВАЊЕ ГРАЂЕЊЕ ИНЖЕЊЕРИНГ Д.О.О.

|                                |  |
|--------------------------------|--|
| ИНВЕСТИТОР:                    | Град Крагујевац<br>Градска управа за инвестиције         |
| ОБЈЕКАТ:                       | ВРТИЋ "БАМБИ"<br>Ул. Саве Ковачевића бр.30<br>КРАГУЈЕВАЦ |
| ФАЗА ПРОЈЕКТОВАЊА:             | ПЗИ<br>Прој. за извођење реконструкције                  |
| ПРОЈЕКАТ:                      | 1 - ПРОЈЕКАТ АРХИТЕКТУРЕ                                 |
| одгов. пројектант архитектуре: | Саша Ђорђевић д.и.а.<br>лиц. бр. 300 8796 04             |
| пројектант:                    |  |
| сарадници:                     | Андреа Ђорђевић и.а.                                     |
| цртеж :                        | ОСНОВА ПОДРУМА<br>РУШИ СЕ - ЗИДА СЕ                      |
| датум:                         | март, 2017.  |
| размера :                      | 1:100  |
| лист бр.                       | 1  |

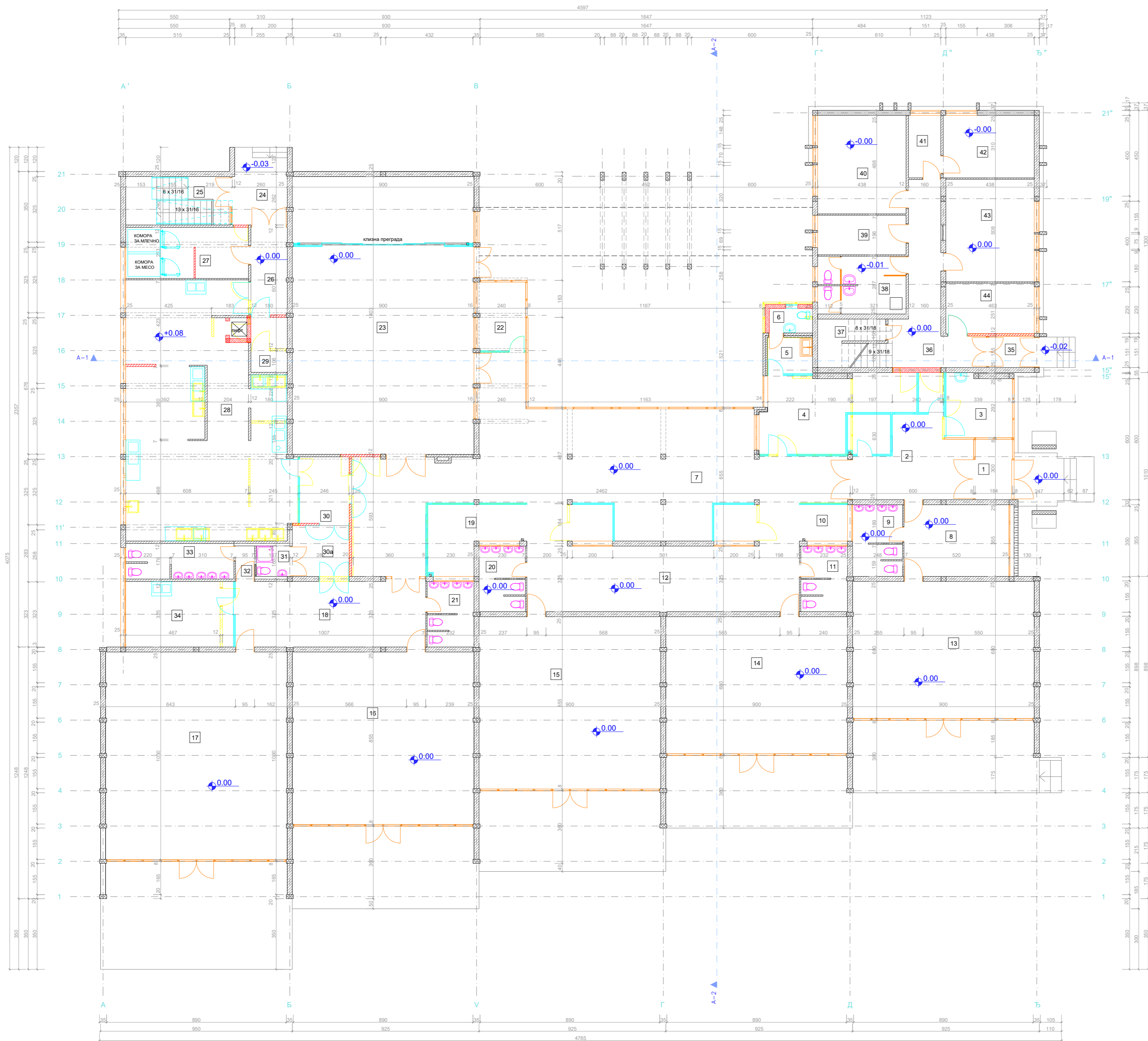

**ЛЕГЕНДА МАТЕРИЈАЛА**

- АРМИРАНИ БЕТОН
- ОПЕКА
- ГИТЕР БЛОК
- МЕТАЛНА КОНСТРУКЦИЈА
- ЗИД ОД ГИПСКОРТОНСКИХ ПЛОЧА
- ДРВЕНЕ ПРЕГРАДЕ
- ПВЦ ПРЕГРАДА

**ПЛАНИРАНЕ ИНТЕРВЕНЦИЈЕ**

- ЗАМЕНА СТОПАРИЈЕ И БРВАРИЈЕ И КУХИНСКЕ ОПРЕМЕ
- ЗАМЕНА САНИТАРИЈА
- РУШЕЊЕ И ДЕМОНТАЖЕ
- ЗИДАН СЕ
- МОНТИРА СЕ - НОВО

|                                   |  |
|-----------------------------------|--|
| <b>КРИП</b>                       |  |
| ИНВЕСТИТОР:                       | Град Крагујевац<br>Градска управа за инвестиције         |
| ОБЈЕКАТ:                          | ВРТИЋ "БАМБИ"<br>Ул. Саве Колачевића бр.30<br>КРАГУЈЕВАЦ |
| ФАЗА ПРОЈЕКТОВАЊА:                | ПНИ<br>Прој. за извођење реконструкције                  |
| ПРОЈЕКАТ:                         | 1 - ПРОЈЕКАТ АРХИТЕКТУРЕ                                 |
| одгов. пројектант<br>архитектуре: | Саша Ђорђевић д.и.а.<br>лиц. бр. 300 8796 04             |
| пројектант:                       |  |
| сарадници:                        | Андреа Ђорђевић и.а.                                     |
| цртач:                            | ОСНОВА ПРИЗЕМЉА<br>РУШИ СЕ - ЗИДА СЕ                     |
| датум:                            | март, 2017.  |
| размера:                          | лист бр. 2   |